

## قرار رئيس مجلس الوزراء رقم ٤٦٩ لسنة ٢٠٢٤

### رئيس مجلس الوزراء

بعد الاطلاع على الدستور ؛

وعلى قانون نظام الإدارة المحلية الصادر بالقانون رقم ٤٣ لسنة ١٩٧٩ ولائحته التنفيذية ؛

وعلى القانون رقم ١٠ لسنة ١٩٩٠ بشأن نزع ملكية العقارات للمنفعة العامة ولائحته التنفيذية ؛

وعلى قرار رئيس الجمهورية رقم ٢٧٩ لسنة ٢٠١٨ بالتفويض فى بعض الاختصاصات ؛  
وعلى قرار رئيس مجلس الوزراء رقم ٢٦٧٨ لسنة ٢٠٢٠ باعتبار مشروع خطى مونوريل العاصمة الإدارية الجديدة ومونوريل السادس من أكتوبر بنطاق محافظتى القاهرة والجيزة من أعمال المنفعة العامة ، والمعدل بالقرارات أرقام ٢١٨٠ لسنة ٢٠٢١ و ١٣١٦ لسنة ٢٠٢٢ ، و ٤٥٥ لسنة ٢٠٢٣ ؛  
وبناءً على ما عرضه وزير النقل ؛

### قرر:

#### ( المادة الأولى )

يُضاف إلى أعمال المنفعة العامة الصادر بشأنها قرارات رئيس مجلس الوزراء أرقام ٢٦٧٨ لسنة ٢٠٢٠ ، و ٢١٨٠ لسنة ٢٠٢١ ، و ١٣١٦ لسنة ٢٠٢٢ ، و ٤٥٥ لسنة ٢٠٢٣ المشار إليها ، بعض المسطحات اللازمة لتنفيذ مشروع خطى مونوريل العاصمة الإدارية ومونوريل السادس من أكتوبر بنطاق محافظة الجيزة ، وذلك على النحو الموضح بالمذكرة الإيضاحية والخرائط المساحية والكشف وكروت الوصف المرفقة .

#### ( المادة الثانية )

يُنهى تخصيص الأراضى والعقارات المملوكة لجهات حكومية ، والموضح بيانها ومالكها الظاهر بالمذكرة الإيضاحية والخرائط المساحية والكشف وكروت الوصف المرفقة ، ويعدل تخصيصها لصالح الهيئة القومية للأنفاق .

#### ( المادة الثالثة )

يُنشر هذا القرار فى الجريدة الرسمية .

صدر برئاسة مجلس الوزراء فى غرة شعبان سنة ١٤٤٥ هـ

( الموافق ١١ فبراير سنة ٢٠٢٤ م ) .

رئيس مجلس الوزراء

دكتور/ مصطفى كمال مدبولى

## وزارة النقل

### مذكرة إيضاحية

#### لقرار رئيس مجلس الوزراء

بشأن تعديل قرار رئيس مجلس الوزراء رقم ٢٦٧٨ لسنة ٢٠٢٠

بتاريخ ٢٨ / ١٠ / ٢٠١٤ ، صدر قرار رئيس مجلس الوزراء رقم ٢٦٧٨ لسنة ٢٠٢٠ بإقرار صفة النفع العام على مشروع إنشاء خطى مونوريل شرق النيل (العاصمة الإدارية) ومونوريل غرب النيل (٦ أكتوبر) بنطاق محافظتى القاهرة والجيزة .

صدرت قرارات رئيس مجلس الوزراء رقم ٢١٨٠ لسنة ٢٠٢١ ورقم ١٣١٦ لسنة ٢٠٢٢ ورقم ٤٥٥ لسنة ٢٠٢٣ بتعديل قرار رئيس مجلس الوزراء رقم ٢٦٧٨ لسنة ٢٠٢٠ بإضافة بعض مسطحات الأراضى والعقارات اللازمة لتنفيذ المشروع . ونظراً للطبيعة الخاصة للمشروع والتي تقتضى تعدد مواقع العمل فإنه يتعذر حصر جميع ملاك الأراضى والعقارات المتداخلة مع المشروع ومساحة ما يملكه كل منهم وما قد يتطلبه المشروع من أجزاء إضافية إلا بعد صدور القرار بتقرير صفة النفع العام وبدء أعمال اللجان المختصة فى الحصر .

يتطلب تنفيذ المشروع إضافة بعض مسطحات الأراضى بنطاق محافظة الجيزة لتنفيذ مسار المشروع بمنطقة بشتيل لتفادى هدم المنشآت السكنية المجاورة وتحقيق المتطلبات الفنية الخاصة بالتشغيل .

وجدير بالذكر أنه سيتم تدبير مبلغ (٥٠) مليون جنيه وفقاً للتأشيرات العامة لموازنة الهيئة القومية للأنفاق للعام المالى ٢٠٢٣ / ٢٠٢٤ اللازمة للتعويضات التقديرية المبدئية للملاك الظاهرين ، وسوف يتم إيداعها خزانة الجهة المنفذة لهذا القرار خلال ثلاثة أشهر من تاريخ صدوره طبقاً لما تحدده اللجنة المختصة المشكلة بالمادة (٦) من القانون ١٠ لسنة ١٩٩٠ وتعديلاته .

مرفق طيه الآتى :

١ - كشف الملاك الظاهرين وكروت الوصف للأراضى والعقارات المطلوب تعديل تخصيصها بنطاق محافظة الجيزة .

٢- عدد (٣) خرائط مساحية بالتخطيط الإجمالى للمشروع .

وفى ضوء ذلك ، نتشرف بأن نرفق طيه مشروع قرار بتعديل قرار رئيس مجلس الوزراء رقم ٢٦٧٨ لسنة ٢٠٢٠ بإضافة بعض المسطحات اللازمة لتنفيذ مشروع إنشاء خطى مونوريل شرق النيل ( العاصمة الإدارية ) ومونوريل غرب النيل ( ٦ أكتوبر ) بنطاق محافظة الجيزة وإنهاء تخصيص الأراضى والمباني المقامة عليها المملوكة لجهات حكومية ، وتعديل تخصيصها لصالح الهيئة القومية للأنفاق بدون مقابل طبقاً للرسومات الموضحة ، والخرائط المرفقة وذلك على النحو الموضح بعاليه .

**وتفضلوا بقبول فائق الاحترام**

وزير النقل

**فريق / كامل عبد الهادى الوزير**

١

٢٠٢٤/٤٦٩٠٠٠  
 مشروع الموزين - خطة 6 أكتوبر

كشف بيان الملكيات المملوكة من الأراضي المطلوبة اعتماداً على تقسيمها

بملاك حكومة القاهرة أو المنطقة محل الطلب

رقم	اسم الملك العام	العنوان	المساحة المطلوبة (م <sup>2</sup> )	نوع البناء	الارض من تزرع المنطقة	
					المنطقة	الضامة
1	محافظة الجيزة (أرض المحروقة)	طريق سلسبيع محاور كحل غير (بنتك) بنتك	250.49	ارض لبناء	استكمال البناء سبتر الموزون قطاع وكحل (11)	في المنطقة من نهاية شارع الصفتوي ورضي منطقة موزون بناتك
2	محافظة الجيزة (أرض المحروقة)	طريق عامر (بنتك) بنتك	437.60	ارض لبناء	استكمال البناء سبتر الموزون قطاع وكحل (11)	في المنطقة من نهاية شارع الصفتوي ورضي منطقة موزون بناتك
3	محافظة الجيزة (أرض المحروقة)	طريق سلسبيع محاور كحل غير (بنتك) بنتك	405.70	ارض لبناء	استكمال البناء سبتر الموزون قطاع وكحل (11)	في المنطقة من نهاية شارع الصفتوي ورضي منطقة موزون بناتك
4	محافظة الجيزة (أرض المحروقة)	طريق سلسبيع محاور كحل غير (بنتك) بنتك	501.30	ارض لبناء	استكمال البناء سبتر الموزون قطاع وكحل (11)	في المنطقة من نهاية شارع الصفتوي ورضي منطقة موزون بناتك
5	محافظة الجيزة (أرض المحروقة)	طريق سلسبيع محاور كحل غير (بنتك) بنتك	1.319.20	ارض لبناء	استكمال البناء سبتر الموزون قطاع وكحل (11)	في المنطقة من نهاية شارع الصفتوي ورضي منطقة موزون بناتك
6	محافظة الجيزة (أرض المحروقة)	طريق سلسبيع محاور كحل غير (بنتك) بنتك	570.77	ارض لبناء	استكمال البناء سبتر الموزون قطاع وكحل (11)	في المنطقة من نهاية شارع الصفتوي ورضي منطقة موزون بناتك
7	محافظة الجيزة (أرض المحروقة)	طريق سلسبيع محاور كحل غير (بنتك) بنتك	643.57	ارض لبناء	استكمال البناء سبتر الموزون قطاع وكحل (11)	في المنطقة من نهاية شارع الصفتوي ورضي منطقة موزون بناتك
8	محافظة الجيزة (أرض المحروقة)	طريق سلسبيع محاور كحل غير (بنتك) بنتك	736.36	ارض لبناء	استكمال البناء سبتر الموزون قطاع وكحل (11)	في المنطقة من نهاية شارع الصفتوي ورضي منطقة موزون بناتك
			4.865.0	حاضر		

الإجمالي (2٠)

٤٦٩ / ٢٠٢٤

٤٦٩



٤٦٩





كارت وصف إعادة تقسيم ( أرض قضاء )			
كارت رقم 3			كارت وصف إعادة تقسيم : أرض قضاء
الطرقات : طريق سطحي محدد كمثل عامر (بنتك بيلتون) المالك الظاهر للأرض : محافظة الجيزة (أرض الجوزة) نوع المبنى : أرض مسكونة الطريق الرئيسي : طريق سطحي محدد كمثل عامر المساحة النظرية : 2,405.7			
الفرض من استقامتها إلى المشروع		المساحة (م <sup>2</sup> )	رقم السجل / المساحة المملوكة / المساحة المملوكة عليها
قضاء مسكونة - موزونة قطاع (11) في منطقة من مخطط مشروع سطحي وحشي مساحته موزونة يتساوى		405.7	أرض قضاء 405.7
نقط		قطاع	
نقط	شرفيات	شرفيات	
1	632802.7872	817271.257	
2	632780.2107	817268.9566	
3	632781.8668	817252.4551	
4	632807.5429	817254.8616	

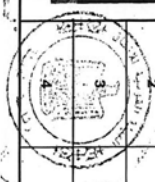

ط ٤ ص ١٠

٢٠٦٥

9

كارت وصف إعادة تخصيص ( أرض قضاء )

كارت رقمه		كارت وصف إعادة تخصيص : أرض قضاء	
البيان : طريق سطحي محدد كامل على (بنتك بستان)		البيان : طريق سطحي محدد كامل على (بنتك بستان)	
الملك الظاهر للأرض : محافظة الجيزة (في الحوزة)		الملك الظاهر للأرض : محافظة الجيزة (في الحوزة)	
نوع العنقا : أرض مملوكة		نوع العنقا : أرض مملوكة	
البيع الرئيسي : طريق سطحي محدد كامل على		البيع الرئيسي : طريق سطحي محدد كامل على	
المساحة التقديرية : 2,501.3		المساحة التقديرية : 2,501.3	
الارض من استعمالها في المشروع	المساحة (م <sup>2</sup> )	الاستخدام الحالي	رقم المربع / المساحة المطلوب ترزح ملكيا
الارض من مزرعة قطاع (1) في المنطقة ب توبة كرج العنقا، وهي منطقة مملوكة بستان	501.3	أرض قضاء	501.3
قطاع			
تاريخ	تسليمات		
1	تسليمات		
632807.5429	81754.8616		
632781.8668	817252.4551		
632783.7881	817233.266		
632809.9154	817235.7471		

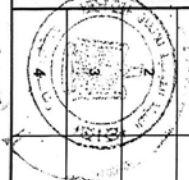
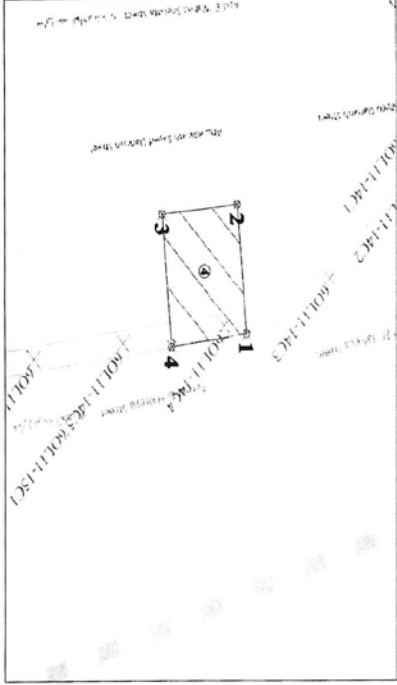
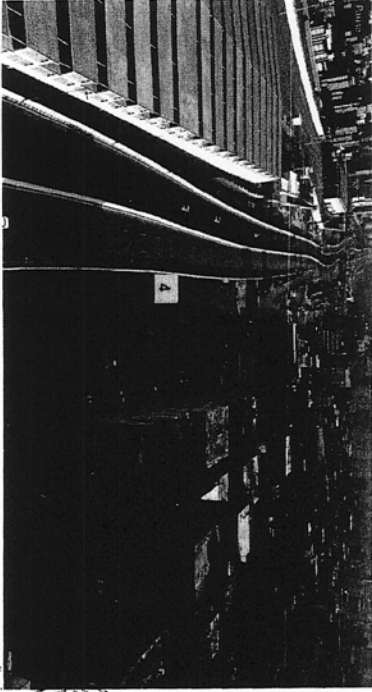

Handwritten signature or initials in Arabic script.







٧

كارت وصف اعادة تقسيم ( ارض قضاء )

كارت رقم 7		كارت وصف اعادة تقسيم : ارض قضاء	
العنوان : طريق سطحي محور كمال عابر (مطابق بالملف) المالك الظاهر للأرض : محافظة الجيزة (حي العجوزة) نوع التقسيم : ارض صحرابية الشارع الرئيسي : طريق سطحي محور كمال عابر			
المساحة الكلية : 2٠ 643.57			
الارض من استعملها في المشروع			
رقم البرقع / المساحة المحظوظة لراج ملكيتها	الاستخدام الحالي	المساحة (م2)	الارض لقضاء
643.57	ارض لقضاء	643.57	643.57
عنوان سطر جواريف قطاع (١) في منطقة من جهة شارع المنطوي وهي منطقة موكارون بالملف			
قطاع		شركات	ممتلكات
1	632818.5321	817166.3266	817165.6804
	632787.9639		817144.1797
	632789.554		817146.5049
4	632870.9925		

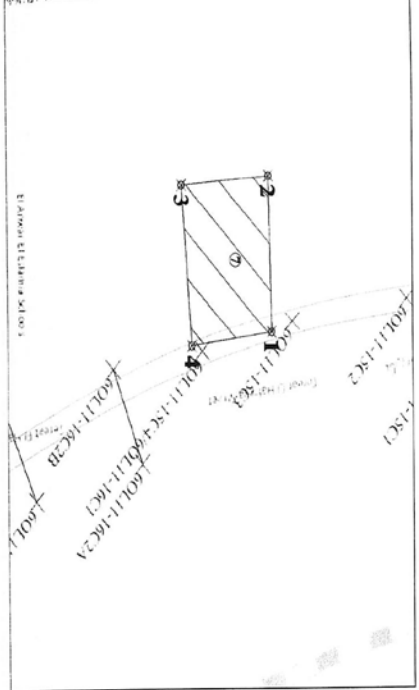
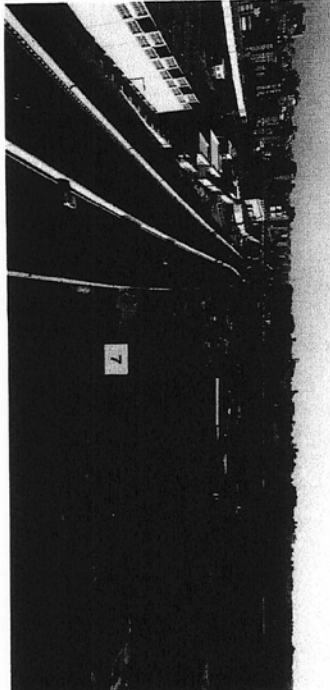

٥٥

١

كارت وصف اعادة تقسيم ( قطر )

كارت رقم 8	
كارت وصف : قطر	
الطوار : طريق سطحي محدد كامل عابر (قطر بيفان)	
الحالات الطارئة للأرض : محافظة الجيزة (حي الجوزة)	
نوع المبنى : قطر	
الطراح الرئيسي : طريق سطحي محدد كامل عابر	
المساحة الكلية : 2٠736.36	
الفرق بين استحقاقها في التصريح	
المساحة (2٠)	رقم الصريح / المساحة المطبوعه / المساحة
736.36	ارض قضاء 736.36
القطر مسطوحه قطع (١١) في مسطحة من تربة طبعه واطرافه وهي مسطحة وارتفاعها يساوي	
نقطة	
تسويات	ملاحظات
632820.9925	817146.5049
632789.554	817144.1797
632791.2463	817121.2987
632823.8221	817123.708

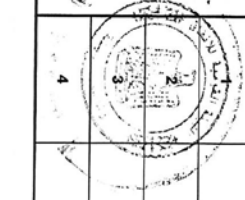
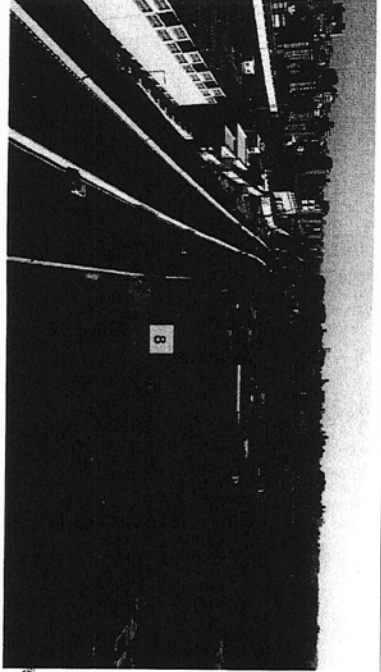
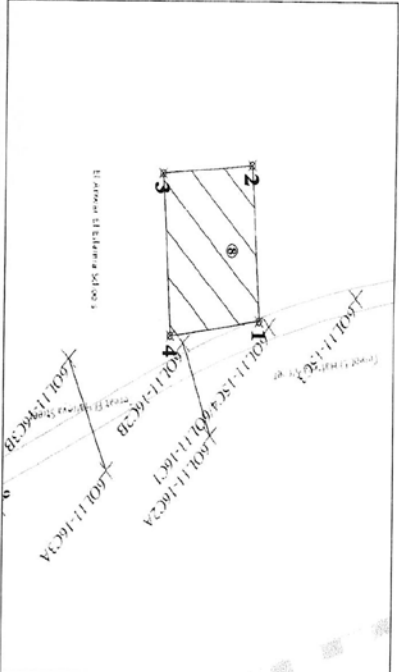

١٤٣٤ هـ

H

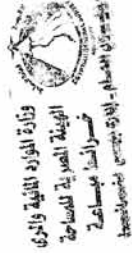

وزارة التخطيط  
مركز المعلومات الاقتصادية

SHEET NH36 13a

لوحة رقم

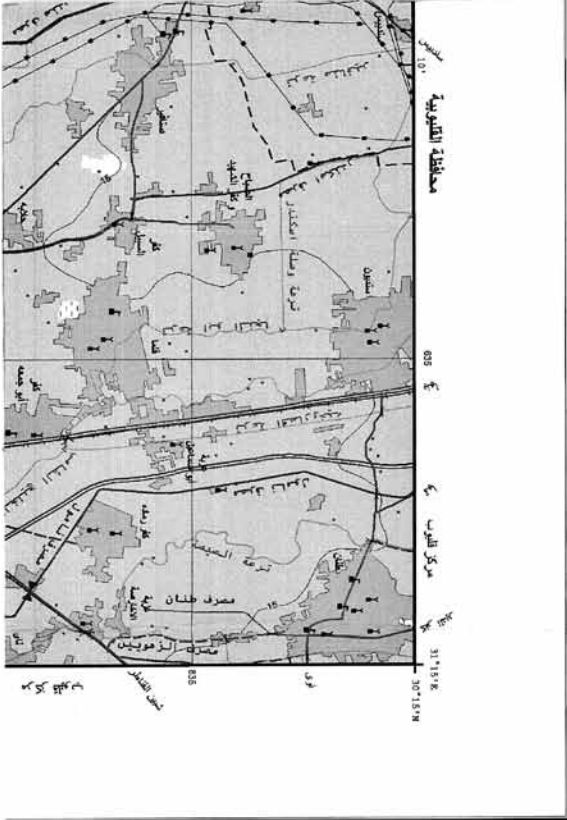

جمهورية مصر العربية  
ARAB REPUBLIC OF EGYPT

LEGEND

ملاحظات الخريطة

Dual Carriage road	طريق ذو قضبان
Main paved road	طريق رئيسي مرصوف
Secondary paved road	طريق ثانوي مرصوف
Unpaved road	طريق غير مرصوف
Track	سكة حديد
Road Under construction	طريق تحت الإنشاء
Tunnel (70 ton)	نقل (70 طن)
Bridge (< 70 ton) (Wood)	جسر خشبي (أقل من 70 طن)
Culvert	مجر
Kilometer marker	علامة الكيلومتر
Single track	سكة حديد واحدة
Railway double track	سكة حديد مزدوجة
Stop	محطة
Station	محطة
Built up area	منطقة مبنية
Buildings	مباني ومباني
Government Buildings	مباني حكومية
Ruins / Historical site	مناطق أثرية / أطلال
Wall	جدار
Water feature	مصدر مائي

١٢ / ٤٥



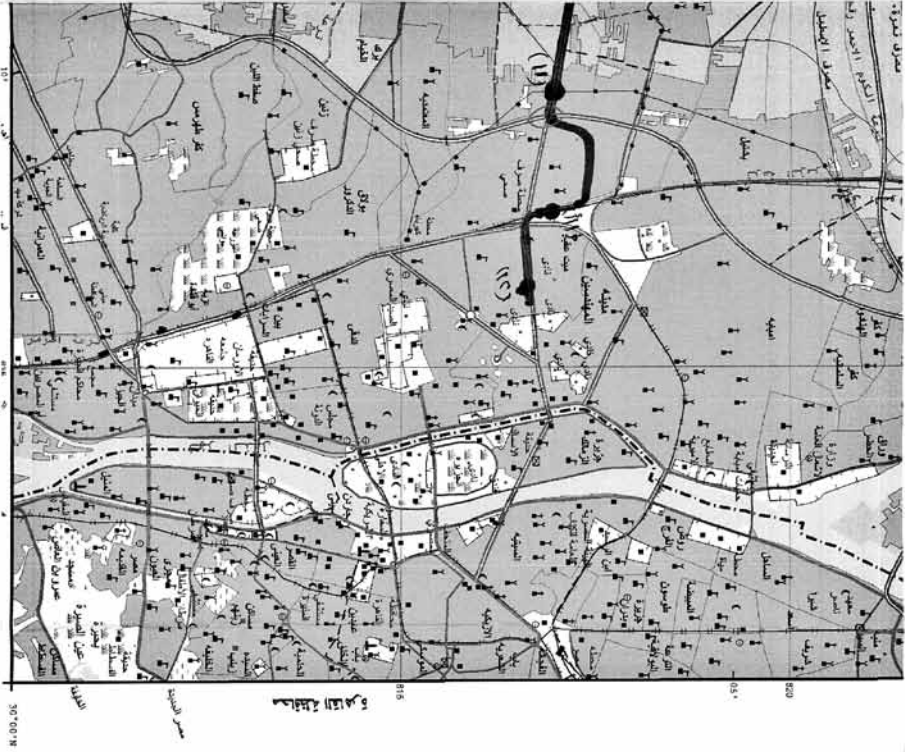

Sand dunes .....		رمل
Cultivated sea .....		مسطح زراعي
Orchards and trees .....		بساتين وأشجار
Land under reclamation .....		أرض جاري استصلاحها
Palm trees .....		نخيل - نخيل
Bush .....		أعشاب
Grass .....		حشيش
Rocks .....		صخور
Coral reef .....		شعب مرجانية
Lighthouse .....		قلعة
Dock or pier .....		رصيف ميناء أو حقل ألغام
Booy .....		جوزية
Dolphins .....		حيتان قنطرة سمك القرش
Car ferry .....		مطبخية سيارات
Perennial lake .....		بحيرة
Intermittent lake or pond .....		بحيرة أو بركة موسمية
Sabshah .....		سبخة
Land subject to inundation .....		أرض عرضية لفيضان
Marsh .....		مستنقع
Salt flat .....		ملاحات
River or stream .....		نهر أو مجرى مائي
Wide wadi .....		وادي عريض
Narrow wadi .....		وادي ضيق
more than 25 m .....		أكثر من ٢٥ متر
Canals from 10 to 25 m .....		من ١٠ إلى ٢٥ متر
from 5 to 10 m .....		من ٥ إلى ١٠ متر
more than 25 m .....		أكثر من ٢٥ متر
Drains from 10 to 25 m .....		من ١٠ إلى ٢٥ متر
from 5 to 10 m .....		من ٥ إلى ١٠ متر
Well - dry well .....		بئر - بئر
Spring .....		عين مائه
Dam .....		سد
Barrage .....		كباري

١٥  
٥٦٩





سلسلة	1:50,000
رقم	NH6314
سلسلة	2.E.G.S.A.
سلسلة	1:50,000
رقم	NH6314
سلسلة	2.E.G.S.A.
سلسلة	1:50,000
رقم	NH6314
سلسلة	2.E.G.S.A.

مجموعة الخرائط المصرية ١ : ٥٠,٠٠٠  
EGYPTIAN SERIES 1 : 50,000

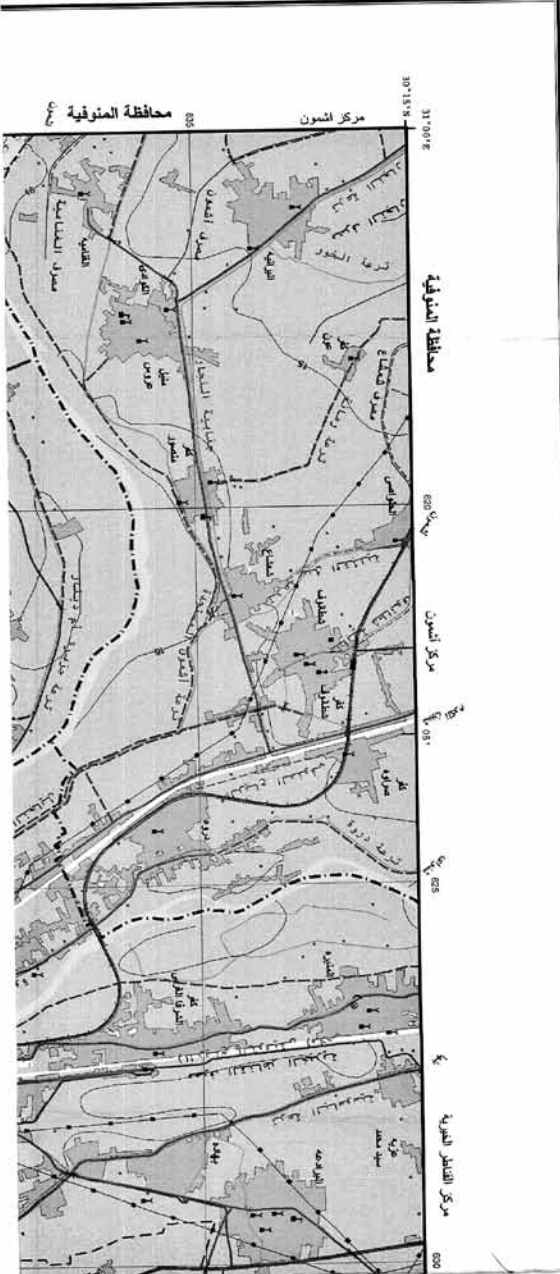

غرب القاهرة  
GHARB AL-QĀHIRA  
(CAIRO WEST)

١٨  
٢٦٩



٣١/٤

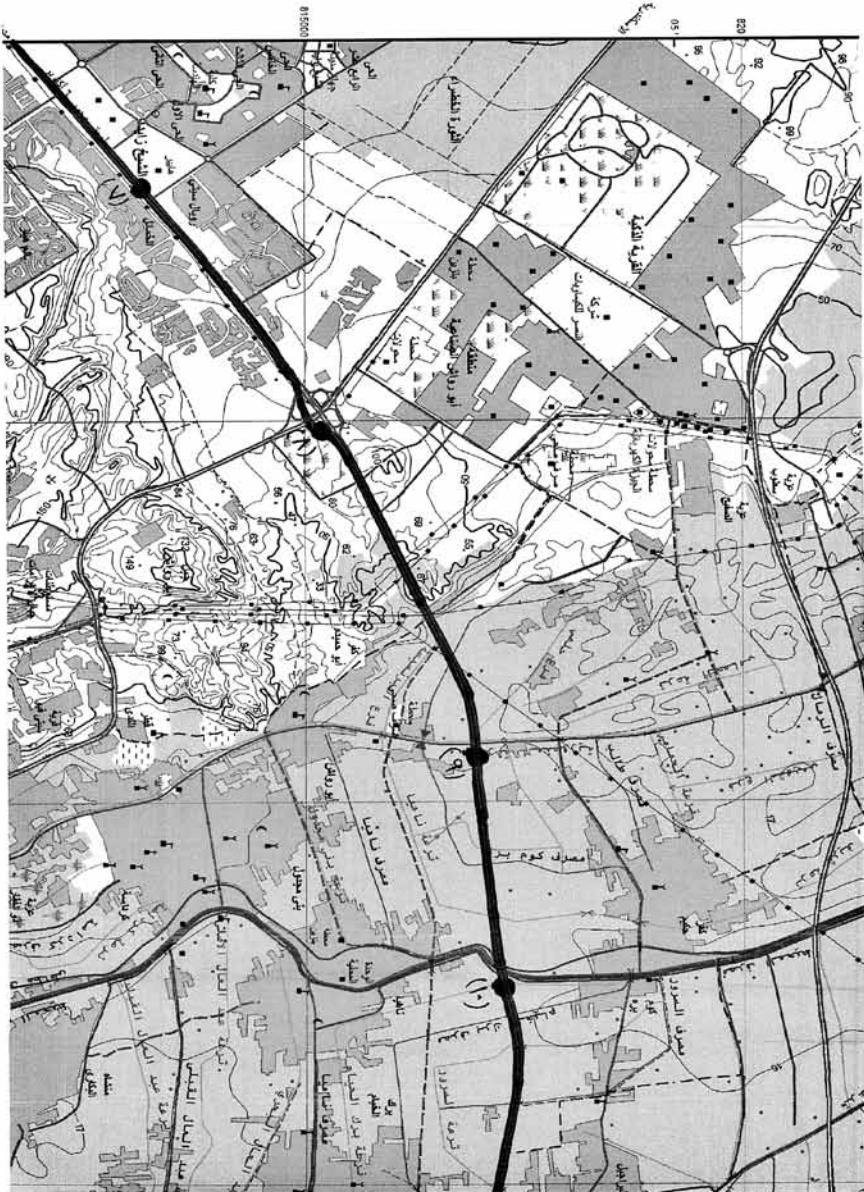

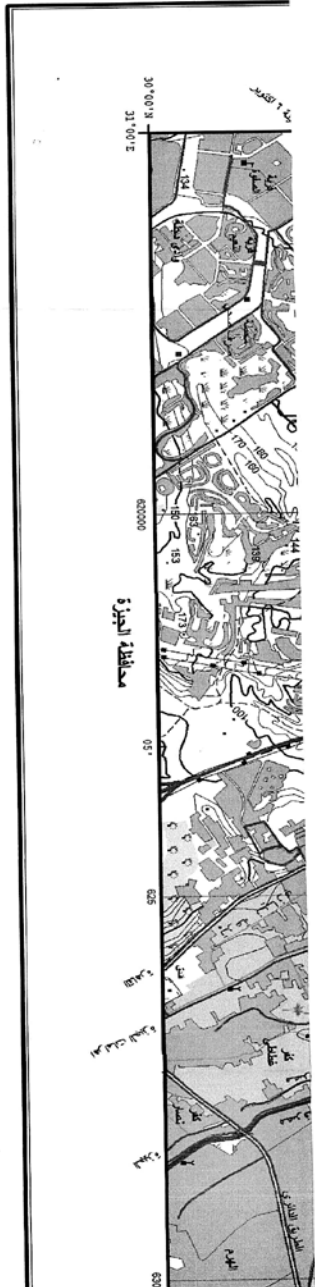

INDEX OF ADJOINING SHEETS

شمال	شمال	شمال
North	North	North
مركز الجيزة MNS 214	مركز الجيزة MNS 216	مركز الجيزة MNS 214
مركز الجيزة MNS 220	مركز الجيزة MNS 218	مركز الجيزة MNS 220
مركز الجيزة MNS 214	مركز الجيزة MNS 216	مركز الجيزة MNS 214

جمهورية مصر العربية  
ARAB REPUBLIC OF EGYPT

SCALE 1 : 50,000



قلم الكورس ٢٠ متر الأمامي القياسي القياسي ٢٠ متر الأمامي القياسي  
Contour Interval 20 m in the desert areas and 2 m in agricultural areas.

GRID

Black ticks show the geographical grid and red lines show the red sea reference grid  
Origin 30° N = 810,000 ; 31° E = 615,000

PROJECTION AND BASIC DATA

Transverse Mercator Projection  
Horizontal Datum  
National Geodetic Net, Venus, 1874  
Vertical Datum  
Mean Sea Level/Alexandria, 1806

التعليق

توضح الخريطة شبكة القياس الجغرافية وشبكة القياس الأحمر  
خطوط القياس الجغرافية باللون الأسود وخطوط القياس الأحمر باللون الأحمر  
من تعلق تذييل ع-٢٠، توضح مع كل طول ٢٠ متر  
المنطقة المستطوية والبيانات الأساسية

منطقة مركز الإسكندرية  
شبكة القياس الجغرافية  
شبكة القياس الأحمر  
منطقة القياس الجغرافية  
منطقة القياس الأحمر

SHEET NUMBERING SYSTEM

- Each 1:1M International Map sheet is divided into 16 sheets numbered in Roman alphabets from A to P. The alphabet is added to the 1:1M Map sheet number for example NH101 A.
  - The number is added to the sheet number for example NH28 1 to 8.
  - Each 1:100,000 Map sheet is divided into 4 sheets numbered in Lower cases from alphabets a to d. The alphabet is added to the 1:100,000 Map sheet number, for example NH28 1a.
- First Edition 1985, Map produced by the Navigation Management Systems Project, Surveying and Mapping Department in cooperation with the Egyptian Geodesy Authority, EGSA, Technical assistance provided by Geomatics Department, sheet number 3834/102.
- The Second Edition of 2018 Map sheet updated by Egyptian Geodesy Survey Authority

١٤٢٩

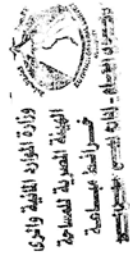

الجمهورية العربية السورية  
 وزارة التخطيط والتنمية الاقتصادية  
 مركز الدراسات والبحوث الاقتصادية  
 دمشق - سورية

نقشه رقم SHEET NH36 I2b

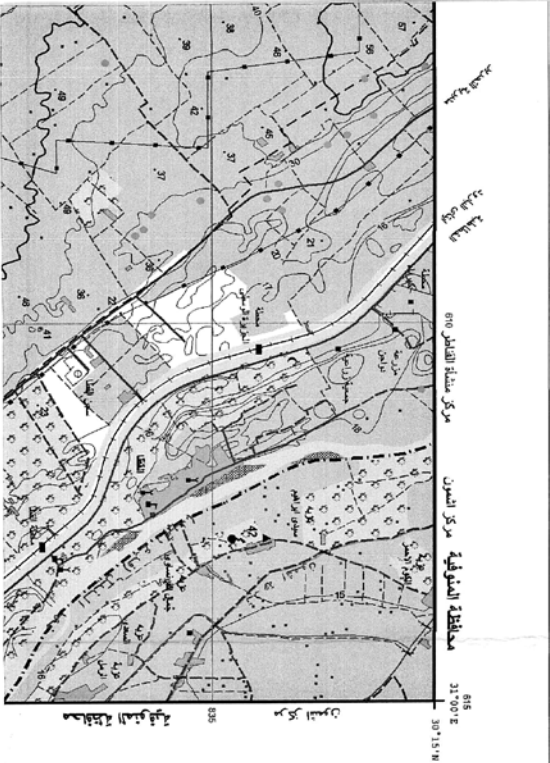

ARAB REPUBLIC OF EGYPT  
 جمهورية مصر العربية  
 EGYPTIAN GENERAL SURVEY AUTHORITY

LEGEND

Dual Carriage road	طريق ذو حافتين
Main paved road	طريق رئيسي مرصوف
Secondary paved road	طريق ثانوي مرصوف
Unpaved road	طريق غير مرصوف
Track	سكة حديد
Road Under construction	طريق تحت الإنشاء
Tunnel (70 ton)	أنفاق (70 طن)
Bridge (< 70 ton)	جسور خفيفة (أقل من 70 طن)
Bridge (Wood)	جسور خشبية
Culvert	ممرات
Kilometer marker	علامة كيلومتر
Single track	سكة حديد واحدة
Railway double track	سكة حديد مزدوجة
Stop	محطة
Station	محطة
Built up area	منطقة مبنية
Buildings	مباني
Government Buildings	مباني حكومية
Ruins / Historical site	مناطق أثرية / مواقع تاريخية
W.M.	مقياس

C1  
 ٤٤٩

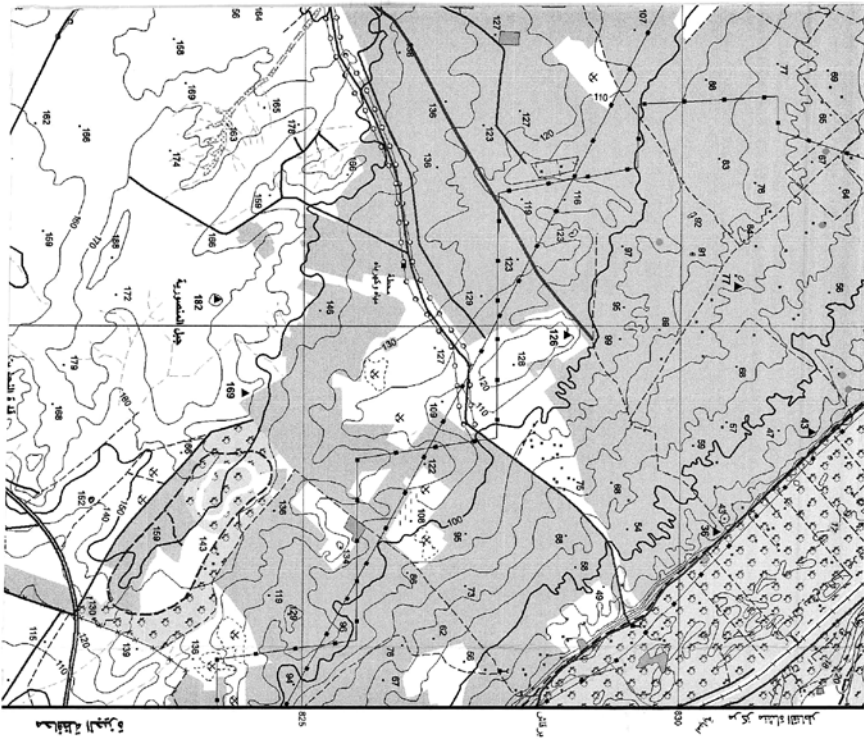

Wire fence	-----	سور سلكي
Shrine / Mosque	⌘	مدرسة - مسجد
Church	⌘	كنيسة
Muslim cemetery	⌘	مقابر مسلمين
Christian cemetery	⌘	مقابر مسيحيين
Jewish cemetery	⌘	مقابر يهود
Hospital	⌘	مستشفى
Police station	⌘	مركز شرطة
Fire station	⌘	مركز إطفاء
Post and telegraph office	⌘	مكتب بريد وتلغراف
School	⌘	مدرسة
Historical monument	⌘	أثر تاريخي
Mining site	⌘	موقع تعدين
Quarry	⌘	مخبر
Oil Well	⌘	بئر نفط
Oil Tank	⌘	خزان نفط
Whaler Tank, Whaler tower	⌘	برج بترول - خزان بترول
Radio transmission antenna	⌘	جهاز إرسال
Electric power line	⌘	خطية قوى كهربائية
Oil / gas pipeline	⌘	خط أنابيب نفط / غاز
Water pipeline	⌘	خط أنابيب مياه
Aqueduct or Flum	⌘	سد
Siphon	⌘	مضخة
Weir	⌘	حاجز مياه
Spot height	⌘	علامة ارتفاع
Index contour	⌘	خط ارتفاع
Base contour	⌘	خط أساس
Supplementary contour	⌘	خط تكميل
Area below sea level	⌘	منطقة تحت مستوى سطح البحر
Depression	⌘	مخاض
Escarpment	⌘	جرف أو منحدر
Cutting	⌘	قطع
Embankment	⌘	ردم أو تغطية
Sand	⌘	رمال

٤٩









٣/٤



٢/٤

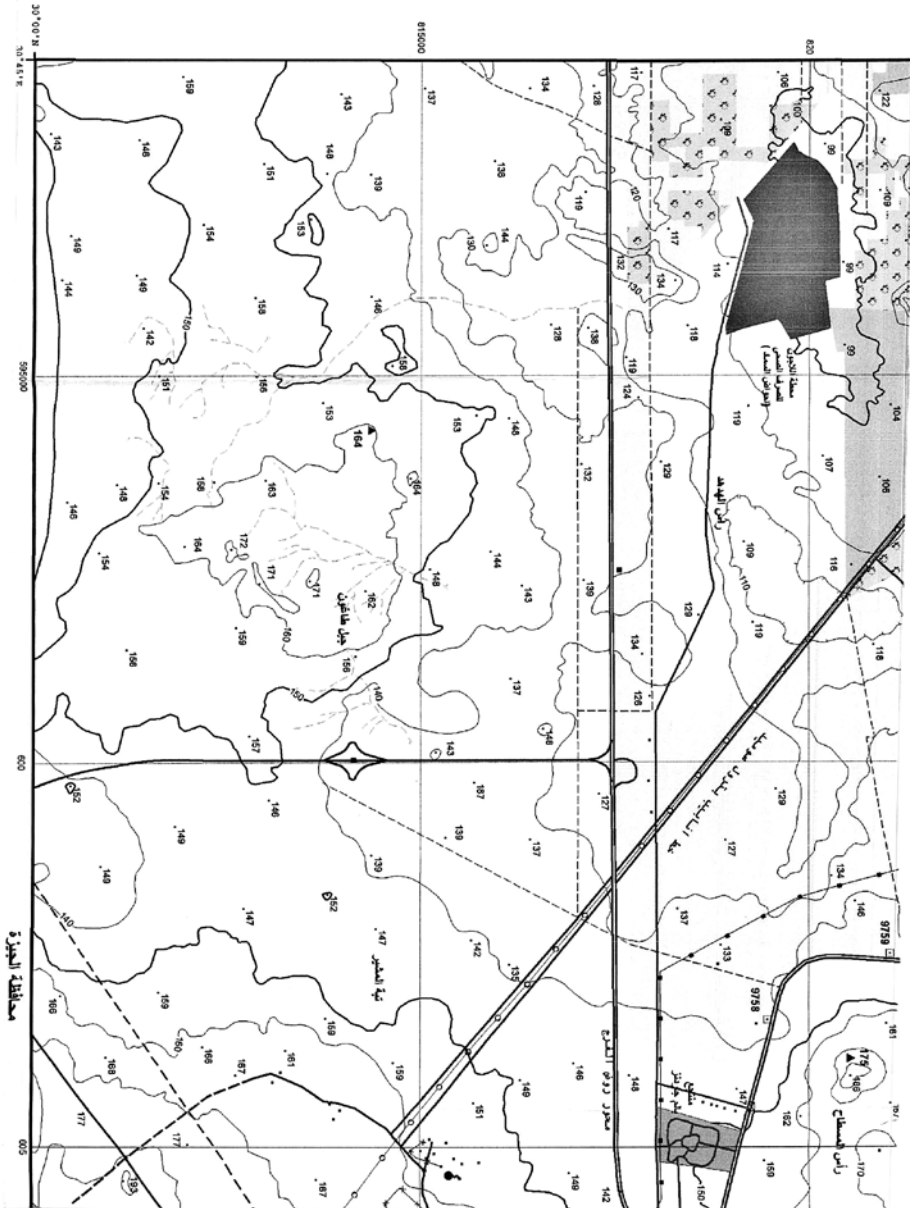

١٤/٣

INDEX OF ADJOINING SHEETS

جنوب الغربية	شمال	شمال شرق
مقاييس M-2238A	مقاييس M-2238B	مقاييس M-2238C
مقاييس M-2238D	مقاييس M-2238E	مقاييس M-2238F
مقاييس M-2238G	مقاييس M-2238H	مقاييس M-2238I
مقاييس M-2238J	مقاييس M-2238K	مقاييس M-2238L
مقاييس M-2238M	مقاييس M-2238N	مقاييس M-2238O
مقاييس M-2238P	مقاييس M-2238Q	مقاييس M-2238R
مقاييس M-2238S	مقاييس M-2238T	مقاييس M-2238U

جمهورية مصر العربية  
ARAB REPUBLIC OF EGYPT

الهيئة المصرية العامة للمساحة  
الإدارة العامة للأعمال الجغرافية  
خريطة المساحة هيكلياً



خطوط تقاطع ١٠ متر في الأراضي الصحراوية و ٢ متر في الأراضي الزراعية  
Contour interval 20 m in the desert areas and 2 m in agricultural areas.

GRID

Black ticks show the geographical grid and red lines show the red belt UTM grid  
Origin 30° N = 810,000, 31° E = 615,000

التعليق

يوضح نقش الخريطة الحدود الجغرافية للخريطة كما أن نقش خطوط الحزام الأحمر على الخريطة يظهر خطوط الشبكة العالمية  
من أصل النقش 30° شمالاً و 31° شرقاً مع خط طول ٢١ متر

PROJECTION AND BASIC DATA

Transverse Mercator Projection  
Ellipsoid: Helmert 1906  
Horizontal Datum  
National Geodetic Net, Venus, 1874  
Vertical Datum  
Mean Sea Level Alexandria 1906

النقطة المستطرفة والبيانات الأساسية

نقطة مركز تقاطع المستطرفة  
مجموع شذوئها ١٩٠٦  
شبكة العرض والارتفاع الجغرافية  
شبكة العرض الجغرافية  
نقطة datum 1906  
مقياس سطح البحر المتوسط لـ 1906

SHEET NUMBERING SYSTEM

- Each 1:1M Map sheet is divided into 16 sheets 1:250,000 numbered in Roman from A to P. The alphabet is added to the 1:1M Map sheet number for example 1:1M/1250/001/A.
- Each 1:250,000 Map sheet is divided into 6 sheets 1:100,000 numbered 1 to 6. The number is added to the 1:250,000 Map sheet number for example 1:1M/1250/001/A/1.
- Each 1:100,000 Map sheet is divided into 4 sheets 1:50,000 numbered in Latin Roman alphabets a to d. The alphabet is added to the 1:100,000 Map sheet number for example 1:1M/1250/001/A/1/a.

First Edition 1955. Map produced by the Interior Management and Surveying Department, Ministry of Planning and Economic Development in cooperation with the Egyptian General Survey Authority, EGSA. Technical assistance provided by Geonix Corporation under United States Agency for International Development project number 283-5132.  
The Second Edition of 2015 has been updated by Egyptian General Survey Authority

TÜBAR)

نوحه رقم SHEET NH36 E5d

الجمهورية العربية السورية  
 الجمهورية العربية السورية  
 مجلس الوزراء  
 وزارة الزراعة والثروة السمكية  
 مديرية الزراعة - حلب  
 فرع حلب  
 حلب - حلب  
 حلب - حلب



LEGEND

معلومات الخريطة

Dual Carriage road	طريق ذو اريافين
Main paved road	طريق رئيسي مرصوف
Secondary paved road	طريق ثانوي مرصوف
Unpaved road	طريق غير مرصوف
Track	سكة حديد
Road Under construction	طريق تحت اقامة
Tunnel	انفاق
Bridge (< 70 ton)	جسر حديدية اقل من ٧٠ طن
Bridge (> 70 ton)	جسر حديدية اقل من ٧٠ طن
Chivert	برقع
Kilometer marker	علامة الكيلومتر
Single track	سكة حديد
Railway double track	سكة حديد مزدوجة
Stop	محطة
Station	محطة
Built up area	منطقة مبنية
Buildings	مباني ومباني
Government Buildings	مباني حكومية
Ruins / Historical site	مناطق أثرية / تاريخية / اطلال
Wall	سور

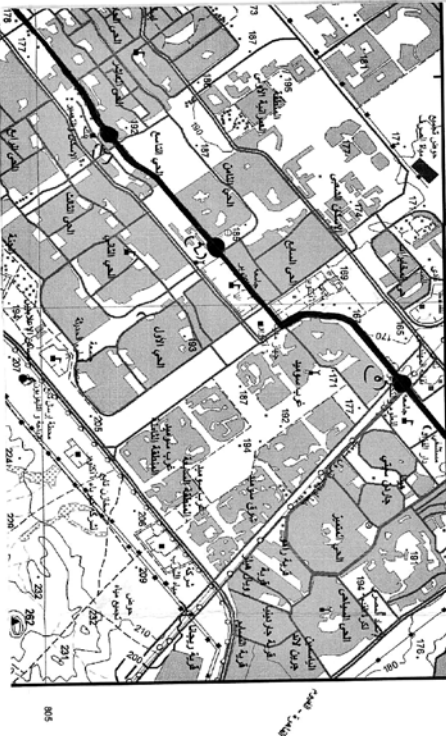

٥٩ / ٥٦٩

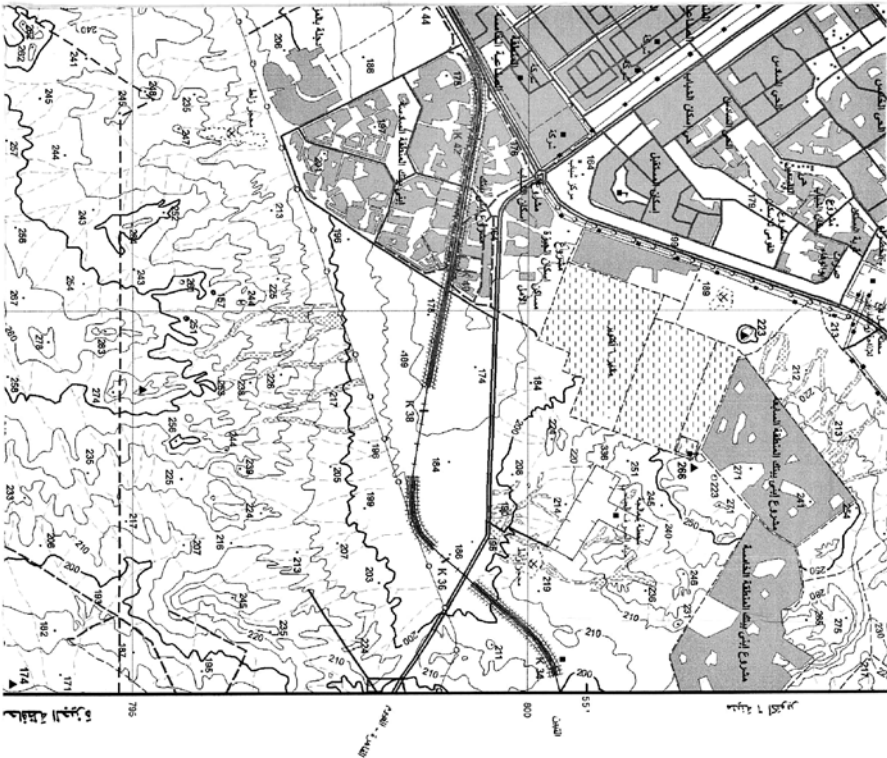

Wire fence	خط سياج
Shrine / Mosque	مسجد / معبد
Church	كنيسة
Christian cemetery	مقبرة مسيحية
Muslim cemetery	مقبرة مسلمة
Jewish cemetery	مقبرة يهودية
Hospital	مستشفى
Police station	مركز شرطة
Fire station	مركز إطفاء
Post and telegraph office	مكتب بريد و تليفون
School	مدرسة
Historical monument	أثر تاريخي
Mining site	مخاضة تعدين
Quarry	مخاضة
Oil Well	بئر نفط
Oil Tank	خزان نفط
Water Tank, Water tower	خزان مياه - برج مياه
Radio transmission antenna	جهاز إرسال
Electric power line	خطوط قوى كهربائية
Oil / gas pipeline	خط ناقل نفط / غاز
Water pipeline	خط ناقل مياه
Aqueduct or Flum	بركة
Siphon	مضخة
Weir	سد
Spot height	ارتفاع نقطة
Index contour	خط ارتفاع
Base contour	خط أساس
Supplementary contour	خط إضافي
Depression	مخاضة
Area below sea level	منطقة تحت مستوى سطح البحر
Escarpment	جرف أو منظر
Cutting	قطع
Embankment	ردم أو حفرية

١١  
٢٠٢٤

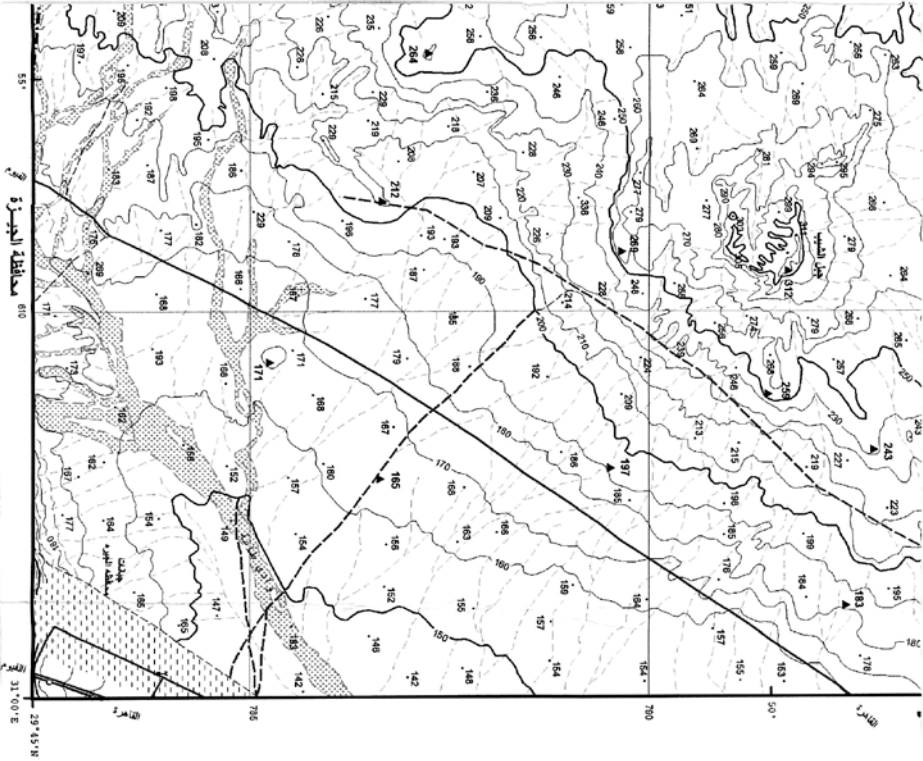

Sand .....	رمال .....
Sand dunes .....	كروم رملية .....
Cultivated area .....	مناطق زراعية .....
Orchards and trees .....	بساتين النخيل .....
Land under reclamation .....	أراضي قيد الاستصلاح .....
Palm trees .....	نخيل - نخيل .....
Bush .....	شجيرات .....
Grass .....	عشب .....
Rocks .....	صخور .....
Coral reef .....	شعب مرجانية .....
Lighthouse .....	قلعة .....
Dock or pier .....	رصيف ميناء أو ميناء صناعي .....
Boat .....	قوارب .....
Dolphins .....	حيتان لثمة سمك النزل .....
Car ferry .....	مطبخية سيارات .....
Perennial lake .....	بحيرة .....
Intermittent lake or pond .....	بحيرة أو بركة موسمية .....
Sukhkihi .....	مسطحة .....
Land subject to inundation .....	أرض عرضة للفيضان .....
Marsh .....	مستنقع .....
Salt flat .....	ملاحات .....
River or stream .....	نهر أو مجرى مائي .....
Wide weat .....	وادي عريض .....
Narrow weat .....	وادي ضيق .....
more than 25 m .....	أكثر من ٢٥ متر .....
Canals from 10 to 25 m .....	قنوات من ١٠ إلى ٢٥ متر .....
from 5 to 10 m .....	من ٥ إلى ١٠ متر .....
more than 25 m .....	أكثر من ٢٥ متر .....
Drains from 10 to 25 .....	مصاريف من ١٠ إلى ٢٥ متر .....
from 5 to 10 m .....	من ٥ إلى ١٠ متر .....
Well - dry well .....	بئر - بئر جاف .....
Spring .....	عين مائية .....
Dam .....	سد .....
Barrage .....	سد .....

١١  
١٤  
٢٠٢٤





سلسلة	1:50,000
ورقة	NH6/54
نسخة	2 E.G.S.A

مجموعة الخرائط المصرية ١ : ٥٠٠٠٠  
EGYPTIAN SERIES 1 : 50,000

جبل الشيب (٦ أكتوبر)  
JABAL ASH-SHAYB (6 UK

١٢  
٢٥

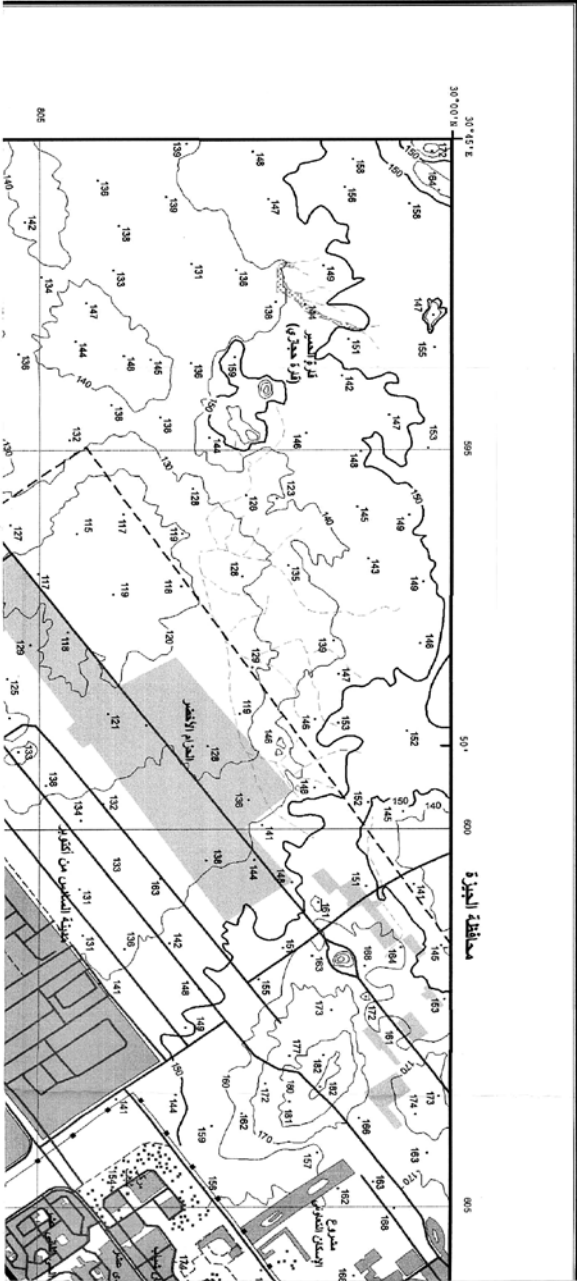



٤٢/٥

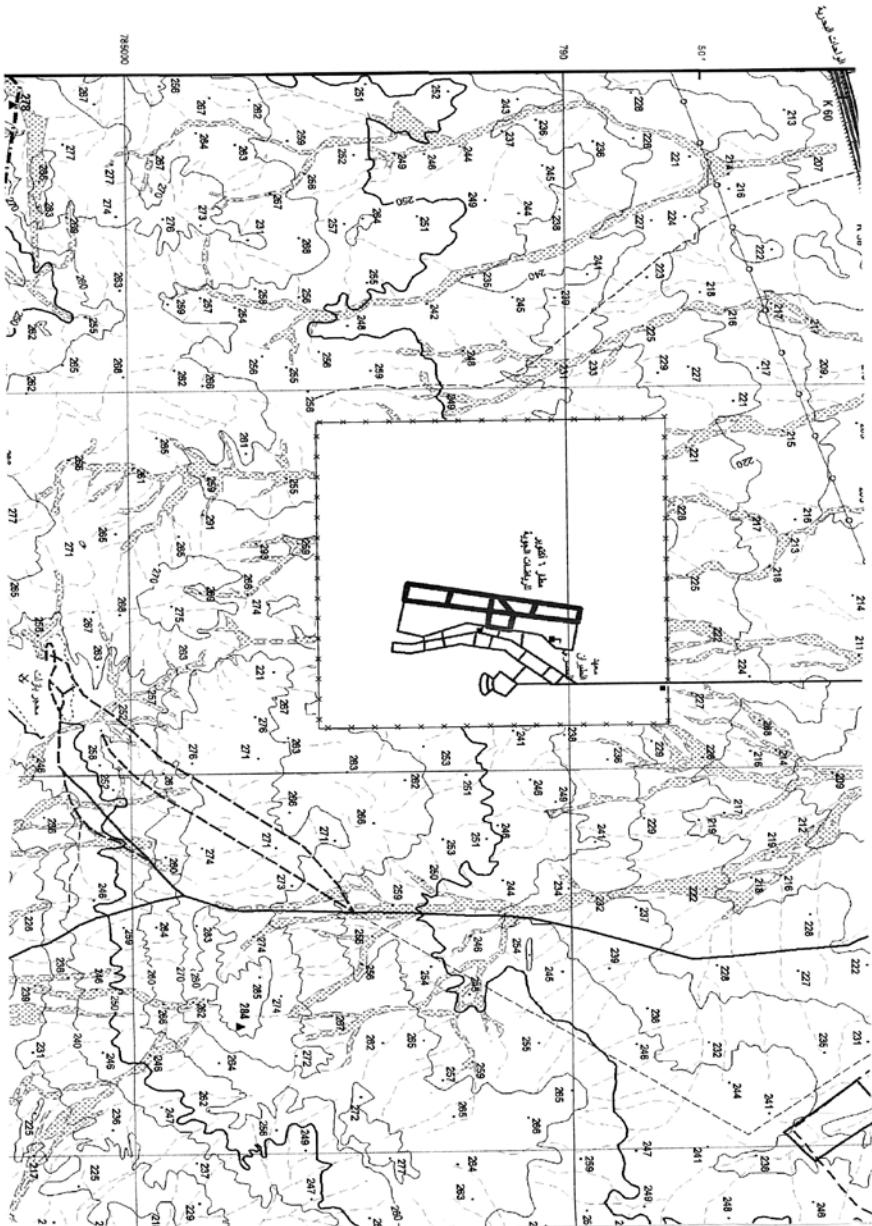

٢٠٢٤-٣-١٤  
١١-١٤

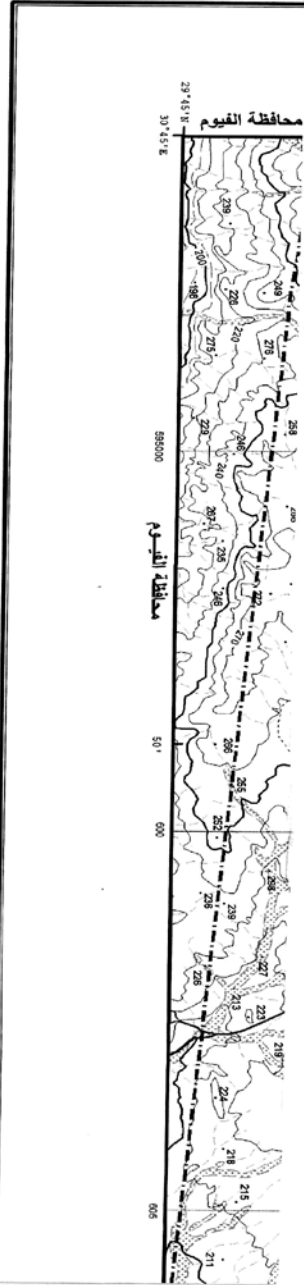

INDEX OF ADJOINING SHEETS

29° 15' N	30° 30' E	30° 15' N	30° 15' E
لواء الروم القسم: ١٤٤٤ MNS 121	جبل سيناء MNS 122	جبل القليوبية MNS 123	جبل القليوبية MNS 124
جبل جلف MNS 125	جبل القليوبية MNS 126	جبل القليوبية MNS 127	جبل القليوبية MNS 128
جبل القليوبية MNS 129	جبل القليوبية MNS 130	جبل القليوبية MNS 131	جبل القليوبية MNS 132

GRID

Black ticks show the geographic grid and red lines show the net bar kilometer grid  
Origin: 30° N = 615,000; 31° E = 610,000

PROJECTION AND BASIC DATA

Transverse Mercator Projection  
Trapezoid Mercator  
Horizontal Datum  
National Geodetic Net, Venus, 1874  
Vertical Datum  
Mean Sea Level Alexandria 1906

التسمية

تمت تصحيح الخريطة الجغرافية الجردية على أساس  
خريطة الجردية الوطنية المصرية رقم ١١٤٤  
من عام ١٩٠٠م. حيث تم تعديلها على أساس  
منها لتعكس التغييرات في الخطوط الجردية.

النسبة المقياسية والبيانات الأساسية

مقياس الخريطة: 1:50,000  
نظام الإسقاط: ميركاتور متقاطع  
البيانات الأساسية:  
الخطوط الجردية: وطنية مصرية رقم ١١٤٤  
من عام ١٩٠٠م. حيث تم تعديلها على أساس  
منها لتعكس التغييرات في الخطوط الجردية.

SCALE 1 : 50,000



مقياس الرسم: 1 : 50,000  
خطوط الجردية: 20 م في المناطق الصحراوية و 2 م في المناطق الزراعية.

SHEET NUMBERING SYSTEM

- Each 1:1M International Map sheet is divided into 16 sheets numbered in Roman alphabets from A to P. The alphabet is added to the 1:1M Map sheet number. For example N139-E.
- Each 1:250,000 Map sheet is divided into 6 sheets numbered 1 to 6. The number is added to the 1:250,000 Map sheet number. For example N139-E4.
- Each 1:100,000 Map sheet is divided into 4 sheets numbered in Lower case Roman alphabets a to d. The alphabet is added to the 1:100,000 Map sheet number. For example N139-E4d.

Printed by Egyptian General Survey Authority, ESRA, in co-operation with Finland  
The Second Edition of 2015 has been updated by Egyptian General Survey Authority

جمهورية مصر العربية  
ARAB REPUBLIC OF EGYPT