

قرار رئيس مجلس الوزراء

رقم ٩٤٧ لسنة ٢٠٢٣

رئيس مجلس الوزراء

بعد الاطلاع على الدستور ؛

وعلى قانون نظام الإدارة المحلية الصادر بالقانون رقم ٤٣ لسنة ١٩٧٩ ولائحته التنفيذية ؛

وعلى القانون رقم ١٠ لسنة ١٩٩٠ بشأن نزع ملكية العقارات للمنفعة العامة ولائحته التنفيذية ؛

وعلى قرار رئيس الجمهورية رقم ٢٧٩ لسنة ٢٠١٨ بالتفويض فى بعض الاختصاصات ؛
وعلى قرار رئيس مجلس الوزراء رقم ٣٠٥٥ لسنة ٢٠١٩ باعتبار مشروع تطوير طريق القاهرة/ السويس وإنشاء طريق خدمة على جانبى الطريق فى المسافة من الطريق الدائرى الإقليمى حتى الطريق الدائرى حول القاهرة الكبرى بطول (٣٧) كم من أعمال المنفعة العامة ؛
وبناءً على ما عرضه وزير النقل ؛

قرر :

(المادة الأولى)

يُعتبر من أعمال المنفعة العامة مشروع تطوير طريق القاهرة/السويس وإنشاء طريق خدمة على جانبى الطريق فى المسافة من الطريق الدائرى الإقليمى حتى الطريق الدائرى حول القاهرة الكبرى .

(المادة الثانية)

يُستولى بطريق التنفيذ المباشر على الأراضى اللازمة لتنفيذ المشروع المشار إليه فى المادة السابقة ، والمبين موقعها ومساحتها وحدودها وأسماء ملاكها الظاهرين بالمذكرة الإيضاحية والخريطة المساحية والكشفيين المرفقين .

(المادة الثالثة)

يُنشر هذا القرار فى الجريدة الرسمية .

صدر برئاسة مجلس الوزراء فى ١٦ شعبان سنة ١٤٤٤ هـ

(الموافق ٨ مارس سنة ٢٠٢٣ م) .

رئيس مجلس الوزراء

دكتور/ مصطفى كمال مدبولى

وزارة النقل

مذكرة إيضاحية

لقرار رئيس مجلس الوزراء

بشأن تجديد قرار رئيس مجلس الوزراء رقم ٣٠٥٥ لسنة ٢٠١٩
إيضفاء صفة النفع العام على مشروع تطوير طريق القاهرة/السويس
وإنشاء طريق خدمة على جانبى الطريق فى المسافة من الطريق الدائرى
الإقليمى حتى الطريق الدائرى حول القاهرة الكبرى

فى إطار تكليف وزارة النقل ممثلة فى الهيئة العامة للطرق والكبارى والنقل
البرى بالمشاركة فى تنفيذ مشروعات المرحلة الثالثة من المشروع القومى للطرق ومن
ضمنها مشروع تطوير طريق القاهرة/السويس وإنشاء طريق خدمة على جانبى الطريق
فى المسافة من الطريق الدائرى الإقليمى حتى الطريق الدائرى حول القاهرة الكبرى .
سبق وأن صدر قرار رئيس مجلس الوزراء رقم ٣٠٥٥ لسنة ٢٠١٩ الصادر بتاريخ
٢٠١٩/١٢/١٤ بإضفاء صفة النفع العام على المشروع إلا أن القرار قد انتهى بتاريخ
٢٠٢٢/١٢/١٤ ويحتاج إلى تجديده لاستكمال صرف تعويضات نزع ملكية الأراضى
اللازمة للمشروع .

ورد تقرير استشارى الهيئة المصرية العامة للمساحة متضمناً قيمة التعويض
المبدئى المقرر لنزع الملكية المطلوبة للمشروع والمقدر بنحو (١) مليون جنيه
(مرفق رقم ١) .

مرفق طيه ما يلى :

١ - عدد (٢) كشف معتمد من مديريةية المساحة بالقاهرة وممهور بخاتم شعار
الجمهورية لأسماء الملاك الظاهرين للأراضى والمبانى المطلوب نزع ملكيتها لصالح
المشروع (مرفق رقم ٢) .

٢ - خريطة مساحية معتمدة توضح مسار الطريق ومواقع نزع الملكية بمحافظة القاهرة (مرفق رقم ٣) .

وفى ضوء ما تقدم ، نتشرف بأن نرفق مشروع تجديد قرار رئيس مجلس الوزراء رقم ٣٠٥٥ لسنة ٢٠١٩ بشأن الموافقة على إضفاء صفة النفع العام على مشروع تطوير طريق القاهرة - السويس وإنشاء طريق خدمة على جانبى الطريق فى المسافة من الطريق الدائرى الإقليمى حتى الطريق الدائرى حول القاهرة الكبرى والاستيلاء بطريق التنفيذ المباشر على الأراضى اللازمة لتنفيذ المشروع وذلك على النحو الموضح بهاليه .

وتفضلوا بقبول فائق الاحترام

وزير النقل

فريق / كامل عبد الهادى الوزير



١٣٥
٢-٣

الملك
١٤٤٤ هـ



٢٠٢٣/٩٤٧٧٠٠



كلف بضمها الملاك الطاهري
تطوير طريق القارة والبناء وتطوير خدمة على حافس الطريق
من الطرق القارية وحتى القري الأرياضي

| ملاحظات | اسماء الملاك الطاهريين | المساحة المربع | اسم القاحية | اسم الحوض | مساحة القطع | مساحة |
|-------------------------------------------------------|--------------------------|----------------|-------------|------------------------------------------------------------------------|-------------|-------|
| مزارعة زيتون على طريق يتمسك بطول ٣٠٠ متر الطريق | وائل توفيق رجحي توفيق | ٢٠٨٩,٩٠ | القزفة | حفرج الزعيم بدون الحواض اسم طريق ممر المويين الصمغ لاري | ١ | ١ |
| مزارعة زيتون على طريق يتمسك بطول ٢٠٠ متر الطريق | عبد جبار | ٧١٨٠,٨٥ | القزفة | حفرج الزعيم بدون الحواض اسم طريق ممر المويين الصمغ لاري | ٢ | ٢ |
| مزارعة زيتون على طريق يتمسك بطول ٤٥٠ متر الطريق | عادل ربيع | ٧٥ | القزفة | حفرج الزعيم بدون الحواض اسم طريق ممر المويين الصمغ لاري | ٣ | ٣ |

١٤٤٤ هـ
١٨
صورت طبقاً للمخطط
الملك
١٤٤٤ هـ

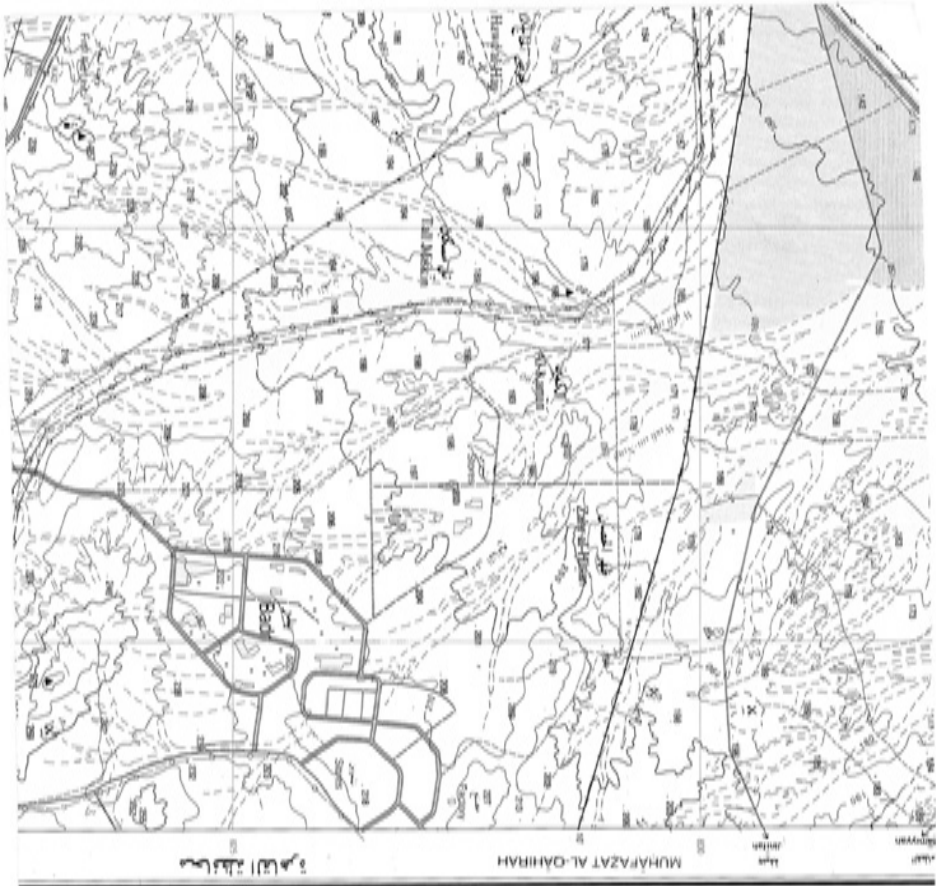

| الرمز | الوصف | الرمز | الوصف |
|-------|-----------------------------|-------|-----------------------------|
| 1 | حدود مصر | 1 | حدود مصر |
| 2 | حدود محافظة القاهرة | 2 | حدود محافظة القاهرة |
| 3 | حدود محافظة الواحات البحرية | 3 | حدود محافظة الواحات البحرية |
| 4 | حدود محافظة المنيا | 4 | حدود محافظة المنيا |
| 5 | حدود محافظة الفيوم | 5 | حدود محافظة الفيوم |
| 6 | حدود محافظة بني سويف | 6 | حدود محافظة بني سويف |
| 7 | حدود محافظة أسيوط | 7 | حدود محافظة أسيوط |
| 8 | حدود محافظة سوهاج | 8 | حدود محافظة سوهاج |
| 9 | حدود محافظة قنا | 9 | حدود محافظة قنا |
| 10 | حدود محافظة الأقصر | 10 | حدود محافظة الأقصر |
| 11 | حدود محافظة أسوان | 11 | حدود محافظة أسوان |
| 12 | حدود محافظة شبراخيت | 12 | حدود محافظة شبراخيت |
| 13 | حدود محافظة البحيرة | 13 | حدود محافظة البحيرة |
| 14 | حدود محافظة دمياط | 14 | حدود محافظة دمياط |
| 15 | حدود محافظة البحيرة | 15 | حدود محافظة البحيرة |
| 16 | حدود محافظة الشرقية | 16 | حدود محافظة الشرقية |
| 17 | حدود محافظة الغربية | 17 | حدود محافظة الغربية |
| 18 | حدود محافظة البحيرة | 18 | حدود محافظة البحيرة |
| 19 | حدود محافظة البحيرة | 19 | حدود محافظة البحيرة |
| 20 | حدود محافظة البحيرة | 20 | حدود محافظة البحيرة |
| 21 | حدود محافظة البحيرة | 21 | حدود محافظة البحيرة |
| 22 | حدود محافظة البحيرة | 22 | حدود محافظة البحيرة |
| 23 | حدود محافظة البحيرة | 23 | حدود محافظة البحيرة |
| 24 | حدود محافظة البحيرة | 24 | حدود محافظة البحيرة |
| 25 | حدود محافظة البحيرة | 25 | حدود محافظة البحيرة |
| 26 | حدود محافظة البحيرة | 26 | حدود محافظة البحيرة |
| 27 | حدود محافظة البحيرة | 27 | حدود محافظة البحيرة |
| 28 | حدود محافظة البحيرة | 28 | حدود محافظة البحيرة |
| 29 | حدود محافظة البحيرة | 29 | حدود محافظة البحيرة |
| 30 | حدود محافظة البحيرة | 30 | حدود محافظة البحيرة |
| 31 | حدود محافظة البحيرة | 31 | حدود محافظة البحيرة |
| 32 | حدود محافظة البحيرة | 32 | حدود محافظة البحيرة |
| 33 | حدود محافظة البحيرة | 33 | حدود محافظة البحيرة |
| 34 | حدود محافظة البحيرة | 34 | حدود محافظة البحيرة |
| 35 | حدود محافظة البحيرة | 35 | حدود محافظة البحيرة |
| 36 | حدود محافظة البحيرة | 36 | حدود محافظة البحيرة |
| 37 | حدود محافظة البحيرة | 37 | حدود محافظة البحيرة |
| 38 | حدود محافظة البحيرة | 38 | حدود محافظة البحيرة |
| 39 | حدود محافظة البحيرة | 39 | حدود محافظة البحيرة |
| 40 | حدود محافظة البحيرة | 40 | حدود محافظة البحيرة |
| 41 | حدود محافظة البحيرة | 41 | حدود محافظة البحيرة |
| 42 | حدود محافظة البحيرة | 42 | حدود محافظة البحيرة |
| 43 | حدود محافظة البحيرة | 43 | حدود محافظة البحيرة |
| 44 | حدود محافظة البحيرة | 44 | حدود محافظة البحيرة |
| 45 | حدود محافظة البحيرة | 45 | حدود محافظة البحيرة |
| 46 | حدود محافظة البحيرة | 46 | حدود محافظة البحيرة |
| 47 | حدود محافظة البحيرة | 47 | حدود محافظة البحيرة |
| 48 | حدود محافظة البحيرة | 48 | حدود محافظة البحيرة |
| 49 | حدود محافظة البحيرة | 49 | حدود محافظة البحيرة |
| 50 | حدود محافظة البحيرة | 50 | حدود محافظة البحيرة |

٥٢٧

٩٢/٥

| | | |
|-------|-------|----------|
| سلسلة | | 1:50,000 |
| ورقة | | ANQAB-74 |
| مقياس | | 1:50,000 |
| معدون | | TESSA |

مجموعة الخرائط المصرية ١٠٠٠٠٠
 EGYPTIAN SERIES 1:50,000

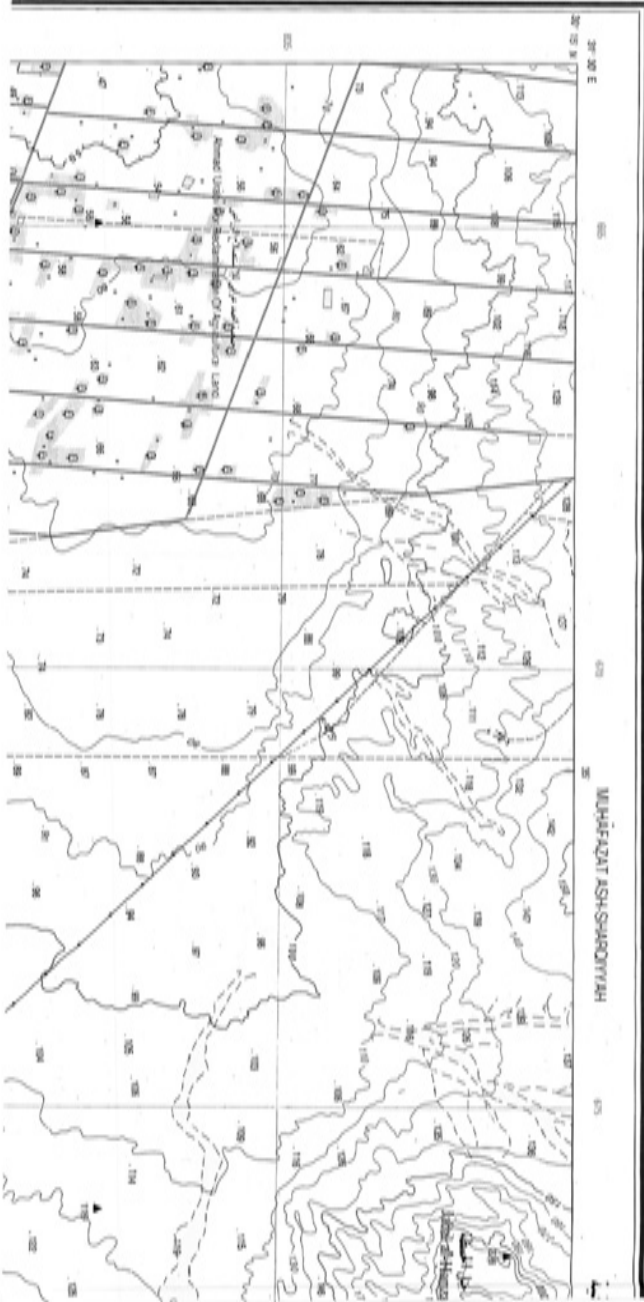

٩٤٧٧٥
 جبل العنقابييه
 JABAL AL-'ANQABIY





ARAB REPUBLIC OF EGYPT

جمهورية مصر العربية

| | | |
|------------|------------|------------|
| التسمية | الرمز | الرمز |
| Settlement | Settlement | Settlement |
| Water | Water | Water |
| Other | Other | Other |
| ... | ... | ... |

١٥

مقياس الرسم 1 : 50,000

SCALE 1 : 50,000

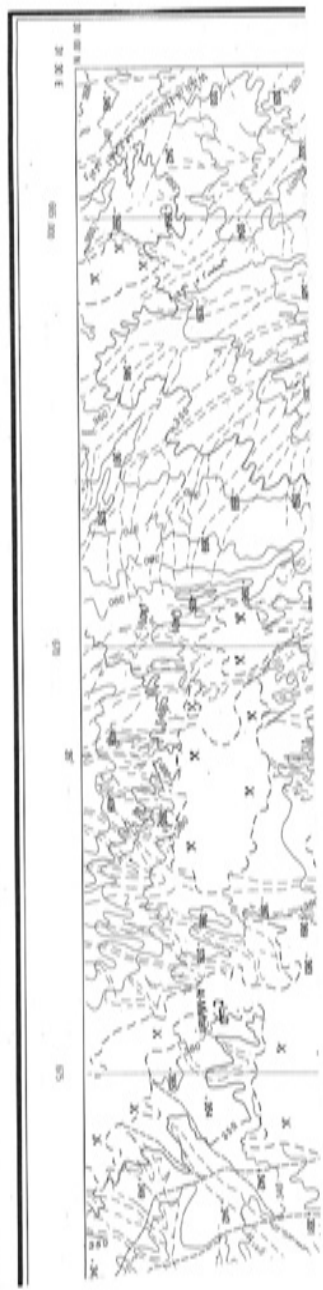

MAGNETIC DECLINATION



معلومات إضافية عن الخريطة

PROJECTIONS AND SOURCE DATA

Projection: UTM
Datum: WGS 84
Scale: 1:50,000

معلومات إضافية عن الخريطة

تم إعداد هذه الخريطة باستخدام أحدث تقنيات التصوير الجوي والفضائي.

تمت الموافقة على الخريطة من قبل اللجنة المختصة في القاهرة بتاريخ ١٠/١٠/٢٠٢٢.