

قرار رئيس مجلس الوزراء

رقم ١٦٠٣ لسنة ٢٠٢١

رئيس مجلس الوزراء

بعد الاطلاع على الدستور ؛

وعلى قانون نظام الإدارة المحلية الصادر بالقانون رقم ٤٣ لسنة ١٩٧٩ ولائحته التنفيذية ؛
وعلى القانون رقم ١٠ لسنة ١٩٩٠ بشأن نزع ملكية العقارات للمنفعة العامة
ولائحته التنفيذية ؛

وعلى قرار رئيس الجمهورية رقم ٢٧٩ لسنة ٢٠١٨ بالتفويض فى بعض الاختصاصات ؛
وبناءً على ما عرضه وزير النقل ؛

قرر :

(المادة الأولى)

يعتبر من أعمال المنفعة العامة مشروع تطوير وازدواج طريق الصالحية - الفردان بطول (٢٦) كيلو متر ، فى نطاق محافظتى الإسماعيلية والشرقية .

(المادة الثانية)

يستولى بطريق التنفيذ المباشر على الأراضى والعقارات اللازمة لتنفيذ المشروع المشار إليه فى المادة السابقة ، والمبين موقعها وحدودها وأسماء ملاكها الظاهرين بالمذكرة فى المادة السابقة ، والمبين موقعها وحدودها وأسماء ملاكها الظاهرين بالمذكرة والخريطة المساحية والكشوف المرفقة .

(المادة الثالثة)

يُنشر هذا القرار فى الجريدة الرسمية .

صدر برئاسة مجلس الوزراء فى غرة ذى الحجة سنة ١٤٤٢ هـ

(الموافق ١١ يوليو سنة ٢٠٢١ م) .

رئيس مجلس الوزراء

دكتور/ مصطفى كمال مدبولى

وزارة النقل

مذكرة إيضاحية

لقرار رئيس مجلس الوزراء

بشأن إضفاء صفة النفع العام على مشروع تطوير وازدواج طريق الصالحية - الفردان فى إطار خطة وزارة النقل للحد من الحوادث على شبكة الطرق السريعة والرئيسية وتحقيق السيولة المرورية من خلال تنفيذ مشروعات تطوير وازدواج لعدد من الطرق ذات الكثافة المرورية العالية ومن ضمنها طريق الصالحية - الفردان .

قامت الهيئة العامة للطرق والكبارى بإسناد تنفيذ مشروع تطوير وازدواج طريق الصالحية - الفردان بطول ٢٦ كيلو متر لعدد (٤) شركات متخصصة بنطاق محافظتى الشرقية والإسماعيلية .

ورد تقرير استشارى هيئة المساحة المتضمن قيمة التعويض المبدئى المقرر لنزع الملكية المطلوبة للمشروع والمقدر بنحو ٣٨٠ , ٢٤٩ مليون جنيه فى نطاق محافظة الإسماعيلية ونحو ٥٥٠ , ٩٥ مليون جنيه فى نطاق محافظة الشرقية بإجمالى نحو ٩٣٠ , ٣٤٤ مليون جنيه .
(مرفق رقم ١)

مرفق لسيادتكم ما يلى :

عدد (٧) كشوف معتمدة من مديرية المساحة بالإسماعيلية وعدد (٢٤) كشف معتمد من مديرية المساحة بالشرقية وممهورين بخاتم شعار الجمهورية لأسماء الملاك الظاهرين للمساحات المطلوب نزع ملكيتها لصالح المشروع (مرفق رقم ٢) .

خريطة مساحية بالتخطيط الإجمالى للمشروع (مرفق رقم ٣) .
وفى ضوء ما تقدم ، نتشرف بأن نرفق طيه مشروع قرار رئيس مجلس الوزراء بشأن الموافقة على إضفاء صفة النفع العام على تطوير وازدواج طريق الصالحية - الفردان بطول ٢٦ كيلو متر بنطاق محافظتى الإسماعيلية والشرقية والاستيلاء بطريق التنفيذ المباشر على الأراضى اللازمة لتنفيذ المشروع وذلك على النحو الموضح بعاليه .

وتفضلوا بقبول فائق الاحترام

وزير النقل

فريق / كامل عبد الهادى الوزير



مصر
 جمهورية
 ج.م.ع.



١

كثف ملكة الظاهرين طريق بغداد - القاهرة

اسم الملكة الظاهرين	مسطح			اسم الحوض الحوض	رقم القطعة المدينة	مساحات	رقم الخريطة
	ف	ط	م				
البريد...	١	١٢	١٠	حوض خارج منطقة المشرفين على شارع	٨٥٠	١	٨٨٥
...	٤	-	٣		٨٥٨		١٢٥
...	-	١	٥		٨٥٦		
طريق...	-	١	٧		٩٧٧		
طريق...	-	١	١١		٨٥٢		
...	٥	٥	٨		٨٥١		
...	٥	١٩	١		٨٧٤		
طريق...	-	-	٥٥		٨٨٤		
...	-	١١	١		٨٥٢		
...	-	٥١	١٧		٨٥٢		
...	-	٢	٢		٨٥٢		
...	-	٤	١		٨٥٢		
...	-	١٧	١١		٨٥٢		
...	-	٤	٨		٨٥٢		
...	-	١٣	١		٨٥٢		
...	-	٤	٦	٨٥٢			
...	-	٥	١٩	٨٥٢		٨٨٥	
...	-	٢	٨	٨٥٢		١٤٤	
...	-	١٢	٥	٨٥٢		٨٨٥	
...	-	١١	١٢	٨٥٢		١٤٤	
...	-	٤	٩	٨٥٢			
...	-	١٢	٢	٨٥٢			
...	-	٩	١٢	٨٥٢			
...	-	٦	٦	٨٥٢			
...	-	١٦	١	٨٥٢			
...	-	١٢	٥	٨٥٢			

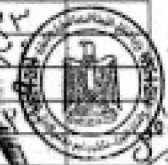

ملاحظات:
 ١- ...
 ٢- ...
 ٣- ...
 ٤- ...
 ٥- ...



كشف ملك الظاهرين ظهر في إقراره بملكه

اسم الملاك الظاهرين	مسطح			اسم الحوض العرض الحوض	رقم القطعه الحديثه	مساحات	رقم الخريطة
	ف	ط	م				
...	-	١٠	٤٣	دكتور محمد صالح محمد	٨		٨٥٥
...	-	١٧	١٨		٢٨		٤٤٢
...	-	١١	١٥		٩		
...	-	١٤	١		١٠		
...	-	١٨	٦		٢٩		
...	-	١٩	٥		٤٠		
...	-	-	١٨		١٠٨		
...	-	٢	٢		١١		
...	-	٥٢	١٢		٢١		
...	-	٥٥	٥٢		١٥		
...	١	٥	٤		١٢		
...	١	٩	١٩		٢٤		
...	١	٢	١٩		٢٤		٨٨٥
...	-	١٧	٥١		١٤		٤٢٠
...	-	١٩	٥١		٢٤		
...	-	١١	١٥	١٥			
...	-	٢٠	٢	٢٥			
...	-	١٥	-	١٦			
...	-	١	٥	٢٢			
...	-	١	١٠	٨			
...	-	٢	٤	١			
...	-	١٤	١٦	٩٢			
...	-	١٤	٥	٢			
...	-	١١	٥١	٩٢			
...	-	١٧	١٩	٢			
...	-	١٤	٢	٢٤			



رئيس القدر / رئيس مكتب
 ٢٤ / ١٦٤
 ٢٤ / ٢٤٢٠

إدارة المساحة العامة
 ١٤ أغسطس ٢٠٢١



٤٥

كشف ملكة الظاهرين طريق إفرام - إصطحة

رقم الخريطة	مسلسل مباحثات	رقم القطعة الحديثة	اسم الحوض القديم الحوض	مسطح		
				م	ط	ف
١٨٥ ٤٤٣		٤٥	حوض البحر القديم البحر القديم	١٠	١٠	-
		٤٦		١١	١١	-
		٤٧		١٢	١٢	-
		٤٨		١٣	١٣	-
		٤٩		١٤	١٤	-
		٥٠		١٥	١٥	-
		٥١		١٦	١٦	-
		٥٢		١٧	١٧	-
		٥٣		١٨	١٨	-
		٥٤		١٩	١٩	-
١٨٥ ٤٤٣		٥٥	حوض البحر القديم البحر القديم	٢٠	٢٠	-
		٥٦		٢١	٢١	-
		٥٧		٢٢	٢٢	-
		٥٨		٢٣	٢٣	-
		٥٩		٢٤	٢٤	-
		٦٠		٢٥	٢٥	-
		٦١		٢٦	٢٦	-
		٦٢		٢٧	٢٧	-
		٦٣		٢٨	٢٨	-
		٦٤		٢٩	٢٩	-
١٨٥ ٤٤٣		٦٥	حوض البحر القديم البحر القديم	٣٠	٣٠	-
		٦٦		٣١	٣١	-
		٦٧		٣٢	٣٢	-
		٦٨		٣٣	٣٣	-
		٦٩		٣٤	٣٤	-
		٧٠		٣٥	٣٥	-
		٧١		٣٦	٣٦	-
		٧٢		٣٧	٣٧	-
		٧٣		٣٨	٣٨	-
		٧٤		٣٩	٣٩	-

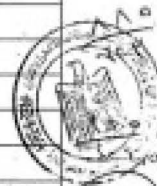

رئيس اللجنة

رئيس اللجنة

رئيس اللجنة

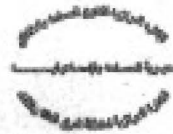

٦

كثف ملكة الظاهرين طريق الفردانية - لاهية

اسم الملكة الظاهرين	مسطح			اسم العرض العرض	رقم القطعة الحدية	مسائل مباحثات	رقم الخريطة
	ف	ط	ص				
	-	٥١	-	حظنة قايمة بربيع	٨٨		٨٨٥
	١	٥	١٥	العرض	٨٩		٤٤٢
	-	٥	٥		٩٩		
	١	-	٢		٩٠		
	-	٥	١		٩٠		
	-	٤	٨		٥٥		٨٨٦
	-	٥٧	١		١١٢		٤٤٢
	-	-	١٢		١٨		
	-	٧	٤		١١٢		
	-	-	٩		٥٨١		
	-	١٤	٩		٥٤٥		
	-	٥	١٧		٥٦٨		
	-	٥	٥		٥٦٧		
	-	٥	٥		٥٦٦		
	-	٦	٤		٥٦٦		
	-	٩	٩		٥٦٥		
	-	٦	٥		٥٤٧		٨٨٦
	-	١٥	٤		٥٤٠		٧٥١
	-	١٩	١٠		٥٦٤		٧٥١
	-	٥٥	١٥		٥٤١		٧٥١
	-	١٥	١٩		٥٤٥		٧٥١
	-	٦	٥١		٥٥١		٧٥١
	-	٥٠	١١		٥٤٤		٧٥١
	-	٤	١		٥٥٠		٧٥١
	-	١٤	٤٣		٥٤٩		٧٥١
	-	١٦	٤٢		٥٤٦		٧٥١



رئيس مكتب
رئيس قسم
مكتب
مكتب
مكتب
مكتب

رئيس قسم
مكتب
مكتب
مكتب
مكتب

رئيس قسم
مكتب
مكتب
مكتب
مكتب

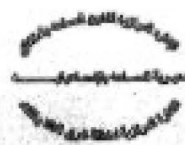

٤٧

كثف ملكه الظاهريين طرقي إغزانه - إصميه

رقم الخريطة	مستطيل مباحثات	رقم القطعه الحنينه	اسم العوض العوض	مسطح		
				م	ط	ف
٨٨٦ ٧٤١	٢٤٥		ط.ج. ب.ا	١٤	١٤	٠١
			البنية الارثية الارثية الارثية			
٨٨٧ ٧٤١٥		٢١	ط.ج. ب.ا	-	٩	٠١
		٩	البنية	٩	١٧	-
		٥٠	الارثية	٦	١١	٠١
		٨	الارثية	٩	١٦	-
		١٩	الارثية	٤	١٩	٠١
		١٥	الارثية	١٣	١٤	-
٠٧	الارثية	١٣	١٧	-		

مكاتب
إصميه
البنية
الارثية
الارثية
الارثية



...
مكاتب
إصميه
البنية
الارثية
الارثية
الارثية

رئيس القسم /
٢٠٢١ / ٢٨ / ٠٤

رئيس مكتب
٢٠٢١ / ٢٨ / ٠٤

مطوية السجدة بالقرية

الطرقات

تلك باسم تلك الطرقات المتصلة بالطرقات الرئيسية حول القرية المتضمنة لكل المنطقة التي

رقم	اسم القرية	اسم المنطقة	المساحة		رقم المنطقة	اسم القرية	اسم المنطقة
			هـ	د			
١	مطوية السجدة بالقرية	مطوية السجدة بالقرية	١١	٧	١٢٩	مطوية السجدة بالقرية	مطوية السجدة بالقرية
٢		مطوية السجدة بالقرية	١	٧	١٢٩		
٣		مطوية السجدة بالقرية	١٤	٤	١٢٩		
٤		مطوية السجدة بالقرية	٧	٤	١٢٩		
٥		مطوية السجدة بالقرية	٢	٧	١٢٩		
٦		مطوية السجدة بالقرية	٧	١٢	١٢٩		
٧		مطوية السجدة بالقرية	٤	٤	١٢٩		
٨		مطوية السجدة بالقرية	٢	١١	١٢٩		
٩		مطوية السجدة بالقرية	٢	١١	١٢٩		
١٠		مطوية السجدة بالقرية	٧	١٢	١٢٩		
١١		مطوية السجدة بالقرية	٢	١١	١٢٩		
١٢		مطوية السجدة بالقرية	١٢	٧	١٢٩		
١٣		مطوية السجدة بالقرية	١٢	٧	١٢٩		

مطوية السجدة بالقرية

القرية



 مدير عام الزراعة والري
 مدير عام الري
 مدير عام الخدمات الزراعية
 مدير عام الإرشاد الزراعي
 مدير عام المكافحة
 مدير عام الثروة الحيوانية
 مدير عام الثروة السمكية
 مدير عام الحفظ البيئي
 مدير عام الغابات
 مدير عام المصايد
 مدير عام الزراعة
 مدير عام التربة
 مدير عام المياه
 مدير عام الآفات
 مدير عام البساتين
 مدير عام الحدائق
 مدير عام الفواكه
 مدير عام الخضروات
 مدير عام البقوليات
 مدير عام الحبوب
 مدير عام الأعلاف
 مدير عام الماشية
 مدير عام الدواجن
 مدير عام الأسماك
 مدير عام تربية الأحياء المائية
 مدير عام الثروة السمكية
 مدير عام الحفظ البيئي
 مدير عام الغابات
 مدير عام المصايد
 مدير عام الزراعة
 مدير عام التربة
 مدير عام المياه
 مدير عام الآفات
 مدير عام البساتين
 مدير عام الحدائق
 مدير عام الفواكه
 مدير عام الخضروات
 مدير عام البقوليات
 مدير عام الحبوب
 مدير عام الأعلاف
 مدير عام الماشية
 مدير عام الدواجن
 مدير عام الأسماك
 مدير عام تربية الأحياء المائية

مديرية المنطقة والتعليم
 المديرية العامة
 كلف بإعداد المادة (١١) من اللائحة التي تنظم تطوير وتوسعة طريق الكوربان التعليمية ببلدية منطقة الشرقية

م	المرجع القانوني	اسم المادة	رقم المادة	المبلغ		رقم المادة	اسم الجهة التي تقدم الطلب	المرجع القانوني	م
				أ	ب				
١٤		مادة المادة (١١) من	١٠٠	١	١٠٠	٨٥٠			١٤
١٥		مادة المادة (١١) من	١٠٠	١	١٠٠	٨٥٠			١٥
١٦		مادة المادة (١١) من	١٠٠	١	١٠٠	٨٥٠			١٦
١٧		مادة المادة (١١) من	١٠٠	١	١٠٠	٨٥٠			١٧
١٨		مادة المادة (١١) من	١٠٠	١	١٠٠	٨٥٠			١٨
١٩		مادة المادة (١١) من	١٠٠	١	١٠٠	٨٥٠			١٩
٢٠		مادة المادة (١١) من	١٠٠	١	١٠٠	٨٥٠			٢٠
٢١		مادة المادة (١١) من	١٠٠	١	١٠٠	٨٥٠			٢١
٢٢		مادة المادة (١١) من	١٠٠	١	١٠٠	٨٥٠			٢٢
٢٣		مادة المادة (١١) من	١٠٠	١	١٠٠	٨٥٠			٢٣
٢٤		مادة المادة (١١) من	١٠٠	١	١٠٠	٨٥٠			٢٤
٢٥		مادة المادة (١١) من	١٠٠	١	١٠٠	٨٥٠			٢٥

مديرية المنطقة والتعليم
 المديرية العامة
 كلف بإعداد المادة (١١) من اللائحة التي تنظم تطوير وتوسعة طريق الكوربان التعليمية ببلدية منطقة الشرقية

مديرية المنطقة والتعليم
 المديرية العامة
 كلف بإعداد المادة (١١) من اللائحة التي تنظم تطوير وتوسعة طريق الكوربان التعليمية ببلدية منطقة الشرقية

مديرية المنطقة والتعليم
 المديرية العامة
 كلف بإعداد المادة (١١) من اللائحة التي تنظم تطوير وتوسعة طريق الكوربان التعليمية ببلدية منطقة الشرقية

مديرية المنطقة والتعليم
 المديرية العامة
 كلف بإعداد المادة (١١) من اللائحة التي تنظم تطوير وتوسعة طريق الكوربان التعليمية ببلدية منطقة الشرقية

مديرية المنطقة والتعليم
 المديرية العامة
 كلف بإعداد المادة (١١) من اللائحة التي تنظم تطوير وتوسعة طريق الكوربان التعليمية ببلدية منطقة الشرقية

مديرية المنطقة والتعليم
 المديرية العامة
 كلف بإعداد المادة (١١) من اللائحة التي تنظم تطوير وتوسعة طريق الكوربان التعليمية ببلدية منطقة الشرقية

مجلس إمامة المحكمة الدستورية الاتحادية وتنظيمها وتقسيمها إلى دوائر قضائية

مذكرة المساحة بالقرابة

المطروحات

رقم	المرجع القانوني	نوع المادة	نوع المادة	المستطوع		رقم المادة	نوع المادة	المرجع القانوني	نوع المادة
				م	س				
٢٧		مجلس إمامة المحكمة الدستورية الاتحادية	مجلس إمامة المحكمة الدستورية الاتحادية			١٢	١٢		
٢٨		مجلس إمامة المحكمة الدستورية الاتحادية	مجلس إمامة المحكمة الدستورية الاتحادية			١٣	١٣		
٢٩		مجلس إمامة المحكمة الدستورية الاتحادية	مجلس إمامة المحكمة الدستورية الاتحادية			١٤	١٤		
٣٠		مجلس إمامة المحكمة الدستورية الاتحادية	مجلس إمامة المحكمة الدستورية الاتحادية			١٥	١٥		
٣١		مجلس إمامة المحكمة الدستورية الاتحادية	مجلس إمامة المحكمة الدستورية الاتحادية			١٦	١٦		
٣٢		مجلس إمامة المحكمة الدستورية الاتحادية	مجلس إمامة المحكمة الدستورية الاتحادية			١٧	١٧		
٣٣		مجلس إمامة المحكمة الدستورية الاتحادية	مجلس إمامة المحكمة الدستورية الاتحادية			١٨	١٨		
٣٤		مجلس إمامة المحكمة الدستورية الاتحادية	مجلس إمامة المحكمة الدستورية الاتحادية			١٩	١٩		
٣٥		مجلس إمامة المحكمة الدستورية الاتحادية	مجلس إمامة المحكمة الدستورية الاتحادية			٢٠	٢٠		
٣٦		مجلس إمامة المحكمة الدستورية الاتحادية	مجلس إمامة المحكمة الدستورية الاتحادية			٢١	٢١		
٣٧		مجلس إمامة المحكمة الدستورية الاتحادية	مجلس إمامة المحكمة الدستورية الاتحادية			٢٢	٢٢		
٣٨		مجلس إمامة المحكمة الدستورية الاتحادية	مجلس إمامة المحكمة الدستورية الاتحادية			٢٣	٢٣		
٣٩		مجلس إمامة المحكمة الدستورية الاتحادية	مجلس إمامة المحكمة الدستورية الاتحادية			٢٤	٢٤		
٤٠		مجلس إمامة المحكمة الدستورية الاتحادية	مجلس إمامة المحكمة الدستورية الاتحادية			٢٥	٢٥		
٤١		مجلس إمامة المحكمة الدستورية الاتحادية	مجلس إمامة المحكمة الدستورية الاتحادية			٢٦	٢٦		
٤٢		مجلس إمامة المحكمة الدستورية الاتحادية	مجلس إمامة المحكمة الدستورية الاتحادية			٢٧	٢٧		
٤٣		مجلس إمامة المحكمة الدستورية الاتحادية	مجلس إمامة المحكمة الدستورية الاتحادية			٢٨	٢٨		
٤٤		مجلس إمامة المحكمة الدستورية الاتحادية	مجلس إمامة المحكمة الدستورية الاتحادية			٢٩	٢٩		
٤٥		مجلس إمامة المحكمة الدستورية الاتحادية	مجلس إمامة المحكمة الدستورية الاتحادية			٣٠	٣٠		
٤٦		مجلس إمامة المحكمة الدستورية الاتحادية	مجلس إمامة المحكمة الدستورية الاتحادية			٣١	٣١		
٤٧		مجلس إمامة المحكمة الدستورية الاتحادية	مجلس إمامة المحكمة الدستورية الاتحادية			٣٢	٣٢		
٤٨		مجلس إمامة المحكمة الدستورية الاتحادية	مجلس إمامة المحكمة الدستورية الاتحادية			٣٣	٣٣		
٤٩		مجلس إمامة المحكمة الدستورية الاتحادية	مجلس إمامة المحكمة الدستورية الاتحادية			٣٤	٣٤		
٥٠		مجلس إمامة المحكمة الدستورية الاتحادية	مجلس إمامة المحكمة الدستورية الاتحادية			٣٥	٣٥		

مجلس إمامة المحكمة الدستورية الاتحادية
 المجلس الأعلى
 المجلس الثاني
 المجلس الثالث
 المجلس الرابع
 المجلس الخامس
 المجلس السادس
 المجلس السابع
 المجلس الثامن
 المجلس التاسع
 المجلس العاشر
 المجلس الحادي عشر
 المجلس الثاني عشر
 المجلس الثالث عشر
 المجلس الرابع عشر
 المجلس الخامس عشر
 المجلس السادس عشر
 المجلس السابع عشر
 المجلس الثامن عشر
 المجلس التاسع عشر
 المجلس العشرون

لائحة أسماء المالكين المقيمين في المملكة العربية السعودية بطريق الترخيص بطريق الترخيص للمحافظة الشرقية

مديرية المساحة بالقطرية
المطوية حلت

رقم	الاسم	الاسم القديم	رقم القيد	المساحة		رقم القيد	اسم المالكين	الاسم القديم	رقم القيد	اسم المالكين	رقم القيد
				م	د						
١٠	اسم المالكين	اسم المالكين	١٠٠	١	١	١٠٠	اسم المالكين	اسم المالكين	١٠٠	اسم المالكين	١٠٠
١١	اسم المالكين	اسم المالكين	١٠٠	١	١	١٠٠	اسم المالكين	اسم المالكين	١٠٠	اسم المالكين	١٠٠
١٢	اسم المالكين	اسم المالكين	١٠٠	١	١	١٠٠	اسم المالكين	اسم المالكين	١٠٠	اسم المالكين	١٠٠
١٣	اسم المالكين	اسم المالكين	١٠٠	١	١	١٠٠	اسم المالكين	اسم المالكين	١٠٠	اسم المالكين	١٠٠
١٤	اسم المالكين	اسم المالكين	١٠٠	١	١	١٠٠	اسم المالكين	اسم المالكين	١٠٠	اسم المالكين	١٠٠
١٥	اسم المالكين	اسم المالكين	١٠٠	١	١	١٠٠	اسم المالكين	اسم المالكين	١٠٠	اسم المالكين	١٠٠
١٦	اسم المالكين	اسم المالكين	١٠٠	١	١	١٠٠	اسم المالكين	اسم المالكين	١٠٠	اسم المالكين	١٠٠
١٧	اسم المالكين	اسم المالكين	١٠٠	١	١	١٠٠	اسم المالكين	اسم المالكين	١٠٠	اسم المالكين	١٠٠
١٨	اسم المالكين	اسم المالكين	١٠٠	١	١	١٠٠	اسم المالكين	اسم المالكين	١٠٠	اسم المالكين	١٠٠
١٩	اسم المالكين	اسم المالكين	١٠٠	١	١	١٠٠	اسم المالكين	اسم المالكين	١٠٠	اسم المالكين	١٠٠
٢٠	اسم المالكين	اسم المالكين	١٠٠	١	١	١٠٠	اسم المالكين	اسم المالكين	١٠٠	اسم المالكين	١٠٠

مدير عام مديرية المساحة بالقطرية
مدير عام مديرية المساحة بالقطرية

مدير عام مديرية المساحة بالقطرية

مدير عام مديرية المساحة بالقطرية

مدير عام مديرية المساحة بالقطرية

مذكرة المساعدة بالقرية

المطروحة

(٥)

رقم	المرجع القرية	اسم القرية	المساحة			رقم الترخيص	اسم المالكين	القرية	المرجع القرية
			م	د	ك				
٥٣		محافظة الغربية	١٠	٦	١٢				
٥٤		ولاية مسكن مسكن المطروحة	١١	١٤					
٥٥		محافظة الغربية	١	١٢					
٥٦		محافظة الغربية	٧	١٤					
٥٧		محافظة الغربية	١٧						
٥٨		محافظة الغربية	١١						
٥٩		محافظة الغربية	٧						
٦٠		محافظة الغربية	٧						
٦١		محافظة الغربية	٨						
٦٢		محافظة الغربية	٨						
٦٣		محافظة الغربية	١٢						
٦٤		محافظة الغربية	١١						
٦٥		محافظة الغربية	١٧						

محافظة الغربية

المطروحة

محافظة الغربية
محافظة الغربية
محافظة الغربية

محافظة الغربية

محافظة الغربية

محافظة الغربية

محافظة الغربية

مطوية المساحة بالقرية
المطوية حات
تتعلق بسلامة الطرق من التقاطعات المتداخلة ويظهر بمشروع تطوير وترسيمة طريق الطريق المصغرة تطلق محافظة القرية

رقم	القرية	الطريق	الرقم القروي	رقم المنطقة	مساحة	نوع	المساحة		المساحة	رقم المنطقة	اسم القرية	رقم المنطقة	رقم المنطقة
							متر	متر					
١٧		مساحة حقل طري	-		٨	٢٠١٧							
١٨		مساحة حقل مسدة حطاب			٤	٢٠١٧							
١٩		مساحة ابراهيم مسدة فراخ			١	٢٠١٧							
٢٠		مساحة عبد العاطي اسم			٤	٢٠١٧							
٢١		تور القطين مسدة مسدة			١٩	٢٠١٧							
٢٢		الحميد عبد الحسنة مسدة			١٥	٢٠١٧							
٢٣		ابراهيم حطاب ابراهيم			٢	٢٠١٧							
٢٤		عواض مسدة حسن			١	٢٠١٧							
٢٥		احمد مسدة ابراهيم			١	٢٠١٧							
٢٦		مسودة مسودة مسودة			٥٠	٢٠١٧							
٢٧		الحميد مسدة عواض ابراهيم			١٠	٢٠١٧							
٢٨		حقل			٥	٢٠١٧							
٢٩		حقل الحبوب			٧	٢٠١٧							

مدير عام مديرية المساحة بالقرية
مدير عام مديرية المساحة بالقرية
مدير عام مديرية المساحة بالقرية

مدير عام مديرية المساحة بالقرية

مدير عام مديرية المساحة بالقرية

مدير عام مديرية المساحة بالقرية

مدير عام مديرية المساحة بالقرية

مجموعة المساحة بالقرية
المطروحات

رقم	تصنيف القرية	اسم القرية	اسم المالكين	رقم الترخيص	المساحة		رقم الترخيص	اسم المالكين	تصنيف القرية	رقم الترخيص
					م ²	د ²				
١١		اسم المالكين	اسم المالكين	رقم الترخيص	٥	١٠	رقم الترخيص	اسم المالكين	رقم الترخيص	١١
١٢		اسم المالكين	اسم المالكين	رقم الترخيص	١٣	٥	رقم الترخيص	اسم المالكين	رقم الترخيص	١٢
١٣		اسم المالكين	اسم المالكين	رقم الترخيص	١٤	٥	رقم الترخيص	اسم المالكين	رقم الترخيص	١٣
١٤		اسم المالكين	اسم المالكين	رقم الترخيص	١٥	٥	رقم الترخيص	اسم المالكين	رقم الترخيص	١٤
١٥		اسم المالكين	اسم المالكين	رقم الترخيص	١٦	٥	رقم الترخيص	اسم المالكين	رقم الترخيص	١٥
١٦		اسم المالكين	اسم المالكين	رقم الترخيص	١٧	٥	رقم الترخيص	اسم المالكين	رقم الترخيص	١٦
١٧		اسم المالكين	اسم المالكين	رقم الترخيص	١٨	٥	رقم الترخيص	اسم المالكين	رقم الترخيص	١٧
١٨		اسم المالكين	اسم المالكين	رقم الترخيص	١٩	٥	رقم الترخيص	اسم المالكين	رقم الترخيص	١٨
١٩		اسم المالكين	اسم المالكين	رقم الترخيص	٢٠	٥	رقم الترخيص	اسم المالكين	رقم الترخيص	١٩
٢٠		اسم المالكين	اسم المالكين	رقم الترخيص	٢١	٥	رقم الترخيص	اسم المالكين	رقم الترخيص	٢٠
٢١		اسم المالكين	اسم المالكين	رقم الترخيص	٢٢	٥	رقم الترخيص	اسم المالكين	رقم الترخيص	٢١
٢٢		اسم المالكين	اسم المالكين	رقم الترخيص	٢٣	٥	رقم الترخيص	اسم المالكين	رقم الترخيص	٢٢









مديرية المساحة بقطرية

المطروحات

كلية أسماء المدن المقامات المقامة أو المخطط بقطرية طريق الريان الوطنية اطلاق محافظة القطرية

رقم	اسم القطرية المقامة	اسم القطرية المقامة	المساحة			رقم القطرية	اسم القطرية المقامة	اسم القطرية المقامة	رقم القطرية
			متر	متر	متر				
٢٣	قطر ٢١٠	قطر ٢١٠	٢٢						
٢٤	قطر ٢١٠	قطر ٢١٠	١٢						
٢٥	قطر ٢١٠	قطر ٢١٠	١٢						
٢٦	قطر ٢١٠	قطر ٢١٠	٢٢						
٢٧	قطر ٢١٠	قطر ٢١٠	١٩						
٢٨	قطر ٢١٠	قطر ٢١٠	٢١						
٢٩	قطر ٢١٥	قطر ٢١٥	٧						
٣٠	قطر ٢١٥	قطر ٢١٥	٤						
٣١	قطر ٢١٥	قطر ٢١٥	١						
٣٢	قطر ٢١٥	قطر ٢١٥	١						
٣٣	قطر ٢١٥	قطر ٢١٥	١						
٣٤	قطر ٢١٥	قطر ٢١٥	١٤						
٣٥	قطر ٢١٥	قطر ٢١٥	١٥						

مجموع المساحة المقامة ١٠٥٠

المساحة الكلية

المساحة

مديرية المساحة بقطرية
 مدير عام مديرية المساحة بقطرية
 مدير عام مديرية المساحة بقطرية
 مدير عام مديرية المساحة بقطرية

مدير القطرية

مدير المطروحات

مدير

مذكرة التسمية والتفصيل
تفصيل أسماء المدن والقصور التابعة لولاية الجزائر

رقم	التسمية	الولاية	التقسيم الإداري	رقم التسمية	التسمية			عدد السكان	رقم التسمية
					الولاية	البلدية	الحي		
١٠١				١					
١٠٢				١٣					
١٠٣				٢٢					
١٠٤				١٣					
١٠٥				٢٢					
١٠٦				٢٢					
١٠٧				٢٢					
١٠٨				٢٢					
١٠٩				٢٢					
١١٠				٢٢					
١١١				٢٢					
١١٢				٢٢					
١١٣				٢٢					
١١٤				٢٢					
١١٥				٢٢					
١١٦				٢٢					
١١٧				٢٢					
١١٨				٢٢					

مديرية التسمية والتفصيل
مديرية التسمية والتفصيل
مديرية التسمية والتفصيل
مديرية التسمية والتفصيل

مديرية التسمية والتفصيل
مديرية التسمية والتفصيل
مديرية التسمية والتفصيل
مديرية التسمية والتفصيل

لائحة أسماء الدكاترة المحاضرين بالمعاهد العليا لدراسة الحقوق المدنية التطبيقية بجمهورية مصر العربية

بمدرسة المساعدة بالشرقية
الشرقية

م.م	الدرجة العلمية	اسم الدكاترة	المستوى		تاريخ	اسم المعهد	اسم الكلية	الدرجة العلمية	م.م
			د	م					
١١٤		د. محمد عبد الحميد حجازي				٢٠١٩/٢٠٢٠ م	الشرقية	دكتور	١٩٧١
١١٥		د. محمد سالم خاطر				٢٠١١ م	الشرقية	دكتور	١٩٦٠
١١٦		د. محمد علي محمد ابراهيم				٢٠١١ م	الشرقية	دكتور	١٩٦١
١١٧		د. محمد عبد السلام محمد				٢٠١١ م	الشرقية	دكتور	١٩٦٦
١١٨		د. مصطفى عبد الحميد عبد الحميد				٢٠١١ م	الشرقية	دكتور	١٩٦٢
١١٩		د. احمد محمد عبد علي				٢٠١١ م	الشرقية	دكتور	١٩٦٤
١٢٠		د. احمد حسن				٢٠١١ م	الشرقية	دكتور	١٩٦٥
١٢١		د. محمد احمد عبد الكريم				٢٠١١ م	الشرقية	دكتور	١٩٦٧
١٢٢		د. هشام مبروك علي حسن				٢٠١٤ م	الشرقية	دكتور	١٩٦٤
١٢٣		د. محمد اظهر بالله بشاره				٢٠١٤ م	الشرقية	دكتور	١٩٦٤

تمت بحسب ما ورد في الجدول المرفق

المستشار العام
الشرقية



د. محمد عبد الحميد حجازي
م.م

د. محمد سالم خاطر
م.م

د. محمد علي محمد ابراهيم
م.م

د. محمد عبد السلام محمد
م.م

د. مصطفى عبد الحميد عبد الحميد
م.م

د. احمد محمد عبد علي
م.م

د. احمد حسن
م.م

مديرية المساحة بالقطرية

المطروح ملك

(11)

لائحة باسماء الملك القطريين المتنازلين لخيرتهم بمشروع تطوير ودراسة طريق التورين الصناعية نطاق محافظة القطرية

رقم	المنطقة	القطرية	الرقم القوي	رقم التملك	المساحة		القيمة بالقطر		اسم الملك المالك	وصف التملك
					م	د	دنانير	ج.ق		
١٢٦				١٢					اسمها جليل	وصف التملك
١٢٧				١					محمد عبد الرحمن جليل	اسم الملك المالك
١٢٨				٨					عبد التمام محمد مصطفى العتيبي	اسم الملك المالك
١٢٩				١٣					محمد العتيبي	وصف التملك
١٣٠				١					ابراهيم احمد عبد الرحمن يوسف	وصف التملك
١٣١				١					عبد الوهاب احمد عبد الرحمن يوسف	وصف التملك
١٣٢				١					عبد الوهاب احمد عبد الرحمن يوسف	وصف التملك
١٣٣				١٠					ابراهيم حسن كندر	وصف التملك
١٣٤				١					تاكين حسن حني	وصف التملك
١٣٥				٨					محمد يوسف احمد ابو ابراهيم	وصف التملك
١٣٦				١٢					الشيخ احمد بن محمد	وصف التملك
١٣٧				٢					عبد الوهاب جليل مصطفى	وصف التملك
١٣٨				٢					الشيخ محمد بن ابراهيم	وصف التملك
١٣٩				١٢					عبد الوهاب جليل مصطفى	وصف التملك

مطروح ملك

القطريين المتنازلين

الملك

مديرية المساحة بالقطرية
١٢ - ١٤ أغسطس ٢٠٢١

مديرية المساحة بالقطرية
مطروح ملك

مديرية المساحة بالقطرية
١٢ - ١٤ أغسطس ٢٠٢١

مديرية المساحة بالقطرية
مطروح ملك

مديرية المساحة بالقطرية
١٢ - ١٤ أغسطس ٢٠٢١

مديرية الصحة بالقطرية

المشروع ١٤

١٤

لائحة بسماء الصحة رقم ١٤ لسنة ٢٠٢١ بشأن تنظيم العمل في المؤسسات الصحية

رقم	المركز	الجهة	الجهة	المستشفى			رقم وثيقة	تاريخ	نوع	وصف الخدمات
				م	ط	ك				
١٤٤				١٠			٧٥٣		الطب الحديث	
١٤٦				٤			٧٥٣		طب	
١٤٧				٤			٧٥٣		طب	
١٤٨				١٠			٧٥٣		طب	
١٤٩				٤			٧٥٣		طب	
١٥٠				٤			٧٥٣		طب	
١٥١				٤			٧٥٣		طب	
١٥٢				٤			٧٥٣		طب	
١٥٣				٤			٧٥٣		طب	
١٥٤				٤			٧٥٣		طب	
١٥٥				٤			٧٥٣		طب	
١٥٦				٤			٧٥٣		طب	
١٥٧				٤			٧٥٣		طب	

مدير عام صحة القطرية
 مدير عام صحة المستشفيات القطرية
 مدير عام صحة الامراض

رئيس اللجنة
 ٢٠٢١

رئيس اللجنة
 ٢٠٢١

رئيس اللجنة
 ٢٠٢١

مديرية المساحة بالقنفذة

المشروع عتق

كثف بأسماء الملكة العنقا من المقاطعة التي تضم مشروع تطوير وتوسعة طريق الطيران الصناعية نطاق محافظة القنفذة

م	الرقم القروي	اسم الملاك	المساحة		رقعة	اسم الملاك	رقعة	الرقعة	رقعة	رقعة
			م	م						
١٧١		عبدالله بن محمد بن علي	١٦٠	١	١٦٠	١٦٠	١٦٠	١٦٠	١٦٠	١٦٠
١٧٢		عبدالله بن محمد بن علي								١٦٠
١٧٣		عبدالله بن محمد بن علي								١٦٠
١٧٤		عبدالله بن محمد بن علي								١٦٠
١٧٥		عبدالله بن محمد بن علي								١٦٠
١٧٦		عبدالله بن محمد بن علي								١٦٠
١٧٧		عبدالله بن محمد بن علي								١٦٠
١٧٨		عبدالله بن محمد بن علي								١٦٠
١٧٩		عبدالله بن محمد بن علي								١٦٠
١٨٠		عبدالله بن محمد بن علي								١٦٠
١٨١		عبدالله بن محمد بن علي								١٦٠
١٨٢		عبدالله بن محمد بن علي								١٦٠
١٨٣		عبدالله بن محمد بن علي								١٦٠
١٨٤		عبدالله بن محمد بن علي								١٦٠
١٨٥		عبدالله بن محمد بن علي								١٦٠
١٨٦		عبدالله بن محمد بن علي								١٦٠
١٨٧		عبدالله بن محمد بن علي								١٦٠
١٨٨		عبدالله بن محمد بن علي								١٦٠
١٨٩		عبدالله بن محمد بن علي								١٦٠
١٩٠		عبدالله بن محمد بن علي								١٦٠
١٩١		عبدالله بن محمد بن علي								١٦٠
١٩٢		عبدالله بن محمد بن علي								١٦٠
١٩٣		عبدالله بن محمد بن علي								١٦٠
١٩٤		عبدالله بن محمد بن علي								١٦٠
١٩٥		عبدالله بن محمد بن علي								١٦٠
١٩٦		عبدالله بن محمد بن علي								١٦٠
١٩٧		عبدالله بن محمد بن علي								١٦٠
١٩٨		عبدالله بن محمد بن علي								١٦٠
١٩٩		عبدالله بن محمد بن علي								١٦٠
٢٠٠		عبدالله بن محمد بن علي								١٦٠

مدير عام مديرية المساحة بالقنفذة
 مدير عام مديرية المساحة بالقنفذة
 مدير عام مديرية المساحة بالقنفذة

مدير عام مديرية المساحة بالقنفذة

مدير عام مديرية المساحة بالقنفذة

مدير عام مديرية المساحة بالقنفذة

مدير عام مديرية المساحة بالقنفذة

مديرية الصحة بالقطرية
المشروع ٤٤٤

تأليف وإعداد المادة الظاهر من المحافظة لتضمين بمشروع تطوير ورخصة طريق البرهان المنصحة بطول محافظة القطرية

رقم	المرجع القانوني	اسم المادة الظاهر	التمتع		رقم المادة	اسم المادة الظاهر	نوع المادة الظاهر	رقم المادة الظاهر	اسم المادة الظاهر	رقم المادة الظاهر
			س	ط						
١٤٥		قانون	٢	١٨	٥٢٠	قانون	٢	١٨	٥٢٠	
١٤٦		قرار من مجلس الوزراء	٥	١٩	٥٢١	قرار	٥	١٩	٥٢١	
١٤٧		قرار من مجلس الوزراء	١	١٩	٥٢٢	قرار	١	١٩	٥٢٢	
١٤٨		قرار من مجلس الوزراء	١	٢٠	٥٢٣	قرار	١	٢٠	٥٢٣	
١٤٩		قرار من مجلس الوزراء	٢	٢١	٥٢٤	قرار	٢	٢١	٥٢٤	
١٥٠		قرار من مجلس الوزراء	٢	٢١	٥٢٥	قرار	٢	٢١	٥٢٥	
١٥١		قرار من مجلس الوزراء	١	٢١	٥٢٦	قرار	١	٢١	٥٢٦	
١٥٢		قرار من مجلس الوزراء	٢	٢١	٥٢٧	قرار	٢	٢١	٥٢٧	
١٥٣		قرار من مجلس الوزراء	١	٢١	٥٢٨	قرار	١	٢١	٥٢٨	
١٥٤		قرار من مجلس الوزراء	١	٢١	٥٢٩	قرار	١	٢١	٥٢٩	
١٥٥		قرار من مجلس الوزراء	١	٢١	٥٣٠	قرار	١	٢١	٥٣٠	
١٥٦		قرار من مجلس الوزراء	١	٢١	٥٣١	قرار	١	٢١	٥٣١	
١٥٧		قرار من مجلس الوزراء	١	٢١	٥٣٢	قرار	١	٢١	٥٣٢	
١٥٨		قرار من مجلس الوزراء	١	٢١	٥٣٣	قرار	١	٢١	٥٣٣	
١٥٩		قرار من مجلس الوزراء	١	٢١	٥٣٤	قرار	١	٢١	٥٣٤	
١٦٠		قرار من مجلس الوزراء	١	٢١	٥٣٥	قرار	١	٢١	٥٣٥	
١٦١		قرار من مجلس الوزراء	١	٢١	٥٣٦	قرار	١	٢١	٥٣٦	
١٦٢		قرار من مجلس الوزراء	١	٢١	٥٣٧	قرار	١	٢١	٥٣٧	
١٦٣		قرار من مجلس الوزراء	١	٢١	٥٣٨	قرار	١	٢١	٥٣٨	
١٦٤		قرار من مجلس الوزراء	١	٢١	٥٣٩	قرار	١	٢١	٥٣٩	
١٦٥		قرار من مجلس الوزراء	١	٢١	٥٤٠	قرار	١	٢١	٥٤٠	
١٦٦		قرار من مجلس الوزراء	١	٢١	٥٤١	قرار	١	٢١	٥٤١	
١٦٧		قرار من مجلس الوزراء	١	٢١	٥٤٢	قرار	١	٢١	٥٤٢	
١٦٨		قرار من مجلس الوزراء	١	٢١	٥٤٣	قرار	١	٢١	٥٤٣	
١٦٩		قرار من مجلس الوزراء	١	٢١	٥٤٤	قرار	١	٢١	٥٤٤	
١٧٠		قرار من مجلس الوزراء	١	٢١	٥٤٥	قرار	١	٢١	٥٤٥	

مدير عام مديرية الصحة بالقطرية
د. محمد بن عبد الله بن محمد
١٤٤١ هـ

مدير عام مديرية الصحة بالقطرية
د. محمد بن عبد الله بن محمد
١٤٤١ هـ



د. محمد بن عبد الله بن محمد

د. محمد بن عبد الله بن محمد

د. محمد بن عبد الله بن محمد

مديرية الصحة بالمملكة المغربية
المشروع ٤٤٤

تتطلب إعداد المادة الظاهر من المتابعة لتقييم مشروع تطوير وإقامة طريق الترانزيت الوطنية بطريق محافظة الدركية

رقم الصفحات	اسم المادة الظاهر	المستعمل		رقم التكلفة	اسم الجهة الممولة	القيمة المبرورة	القيمة المبرورة
		متر	متر				
	اسم المادة الظاهر	١	١٨	٢١٢			١٤٨
	مادة حوائط ج		١٣	٢١٢			١٤٤
	حوائط لحد مسدود صحت		١	٢١٢			٢٠٠
	سحابات سلم مسلم		١	٢١٢			٢٠١
	لحد كتيل مسدود كتيل		٢	٢١٢			٢٠٢
	بواب		٢	٢١٢			٢٠٤
	بواب		٢	٢١٤			٢٠٤
	بواب		٢	٢١٤			٢٠٥
	صالح الترانزيت الوطني		٢٢	٢١٤			٢٠٦
	التراب حوائطهم بتر		٢	٢٢٠			٢٠٧
	ارض الترانزيت الوطنية		٢	٢٢١			٢٠٨
	مسدود على سحابات مسدود كتيل		١	٢١٨			٢٠٩
	صحت مسدود صحت		١	٢١٨			٢١٠

متر (التراب المسدود الترانزيتي لحد ٢ - قسم ٤٤٤) متر

المستعمل الترانزيت

المستعملة

مديرية الصحة بالمملكة المغربية
مديرية الصحة بالمملكة المغربية
٤١
١٤
١٤

رئيس اللجنة
CAVP

رئيس المشروع ٤٤٤

مديرية الصحة بالمملكة المغربية

مدرسة المساحة بالقرية

المطروحات

١٧

لائحة أسماء المقدمين المتنافسين أو المتقدمين بطروحات وتوسعة طريق القرية المنصوبة لخط محافظة القرية

رقم	القرية	اسم القرية	اسم القرية	رقبته	رقبته	المساحة		رقبته	رقبته	رقبته	رقبته	رقبته
						م	د					
١	٢٢١	٢٢١	٢٢١	٢٢١	٢٢١	٢	٨	٢٢١	٢٢١	٢٢١	٢٢١	٢٢١
٢	٢٢١	٢٢١	٢٢١	٢٢١	٢٢١	٢	١٤	٢٢١	٢٢١	٢٢١	٢٢١	٢٢١
٣	٢٢١	٢٢١	٢٢١	٢٢١	٢٢١	٢	٧	٢٢١	٢٢١	٢٢١	٢٢١	٢٢١
٤	٢٢١	٢٢١	٢٢١	٢٢١	٢٢١	٢	١٠	٢٢١	٢٢١	٢٢١	٢٢١	٢٢١
٥	٢٢١	٢٢١	٢٢١	٢٢١	٢٢١	٢	١	٢٢١	٢٢١	٢٢١	٢٢١	٢٢١
٦	٢٢١	٢٢١	٢٢١	٢٢١	٢٢١	٢	١٢	٢٢١	٢٢١	٢٢١	٢٢١	٢٢١
٧	٢٢١	٢٢١	٢٢١	٢٢١	٢٢١	٢	٤	٢٢١	٢٢١	٢٢١	٢٢١	٢٢١
٨	٢٢١	٢٢١	٢٢١	٢٢١	٢٢١	٢	١٩	٢٢١	٢٢١	٢٢١	٢٢١	٢٢١
٩	٢٢١	٢٢١	٢٢١	٢٢١	٢٢١	٢	٤	٢٢١	٢٢١	٢٢١	٢٢١	٢٢١
١٠	٢٢١	٢٢١	٢٢١	٢٢١	٢٢١	٢	٤	٢٢١	٢٢١	٢٢١	٢٢١	٢٢١
١١	٢٢١	٢٢١	٢٢١	٢٢١	٢٢١	٢	٤	٢٢١	٢٢١	٢٢١	٢٢١	٢٢١
١٢	٢٢١	٢٢١	٢٢١	٢٢١	٢٢١	٢	٤	٢٢١	٢٢١	٢٢١	٢٢١	٢٢١
١٣	٢٢١	٢٢١	٢٢١	٢٢١	٢٢١	٢	٤	٢٢١	٢٢١	٢٢١	٢٢١	٢٢١
١٤	٢٢١	٢٢١	٢٢١	٢٢١	٢٢١	٢	٤	٢٢١	٢٢١	٢٢١	٢٢١	٢٢١
١٥	٢٢١	٢٢١	٢٢١	٢٢١	٢٢١	٢	٤	٢٢١	٢٢١	٢٢١	٢٢١	٢٢١
١٦	٢٢١	٢٢١	٢٢١	٢٢١	٢٢١	٢	٤	٢٢١	٢٢١	٢٢١	٢٢١	٢٢١
١٧	٢٢١	٢٢١	٢٢١	٢٢١	٢٢١	٢	٤	٢٢١	٢٢١	٢٢١	٢٢١	٢٢١

مدرسة المساحة بالقرية
 مدير عام مديرية المساحة بالقرية
 مدير عام مديرية المساحة بالقرية
 مدير عام مديرية المساحة بالقرية

مدير عام مديرية المساحة بالقرية
 مدير عام مديرية المساحة بالقرية
 مدير عام مديرية المساحة بالقرية
 مدير عام مديرية المساحة بالقرية

مديرية المساحة بطريق قرية

الطريق ملك

٧

رقم	الحيات	القرية	الحيات	رقم القسمة	مساحة			مساحة	رقم القسمة	مساحة	مساحة	مساحة	مساحة	مساحة	مساحة	مساحة	مساحة	مساحة	مساحة	مساحة	مساحة		
					م	د	س																
٢٢٤				٨٠٨	٤																		
٢٢٥				٨٠٨	١																		
٢٢٦				٥٤٢	٤	١٣																	
٢٢٧				٥٤٤	١	٧																	
٢٢٨				٥٤٦	٤																		
٢٢٩				٥٤٦	٧																		
٢٣٠				٥٤٤	٨																		
٢٣١				٥٤٦	١	٥																	
٢٣٢				٥٤٤	٩																		
٢٣٣				٥٤٤	١٥																		
٢٣٤				٥٤٤	١	٤																	
٢٣٥				٥٤٤	١	١١																	
٢٣٦				٥٤٦	٧																		

مدير عام مديرية المساحة بطريق قرية
 مدير عام مديرية المساحة بطريق قرية
 مدير عام مديرية المساحة بطريق قرية
 مدير عام مديرية المساحة بطريق قرية

مدير عام مديرية المساحة بطريق قرية

مدير عام مديرية المساحة بطريق قرية

مدير عام مديرية المساحة بطريق قرية

مدير عام مديرية المساحة بطريق قرية

مديرية المساحة بالقرية

المطروحات

(٥٤)

رقم	الحيات	القرية	اسم المزرعة	المساحة		رقم الترخيص	اسم المزرعة	الحيات	رقم الترخيص	
				م	د					
١٠٢٧	١١	١	مزارع حارس محمد زيان	١١	٤	١٤٢	مزارع حارس محمد زيان	١١	١٠٢٧	
١٠٢٨	١١	١	الحيات راضي	١١	٤	٣١٠	الحيات راضي	١١	١٠٢٨	
١٠٢٩	١١	١	مزارع كرام محمد علي و المزارع كرام و المزارع	١١	٤	٥٨٠	مزارع كرام محمد علي و المزارع كرام و المزارع	١١	١٠٢٩	
١٠٣٠	١٥	٣	مزرعة حياضهم الجبل	١٥	٣	٥٧٨	مزرعة حياضهم الجبل	١٥	١٠٣٠	
١٠٣١	٣	٤	الحيات القرقري	٣	٤	٥٧٤	الحيات القرقري	٣	١٠٣١	
١٠٣٢	٧	٨	المستطير جبل	٧	٨	٥٧٤	المستطير جبل	٧	١٠٣٢	
١٠٣٣	١	١	مزرع	١	١	٥٧٤	مزرع	١	١٠٣٣	
١٠٣٤	٤	١٦	الحيات محمد علي البيضاوي	٤	١٦	٥٧٤	الحيات محمد علي البيضاوي	٤	١٠٣٤	
١٠٣٥	١٠	٩	مزرعة حياضهم	١٠	٩	٥٧٤	مزرعة حياضهم	١٠	١٠٣٥	
١٠٣٦	٨		الحيات محمد	٨		٥٧٠	الحيات محمد	٨	١٠٣٦	
١٠٣٧	١	١	زيتا ابو ظليم	١	١	٥٦٨	زيتا ابو ظليم	١	١٠٣٧	
١٠٣٨	٩	١	مزرعة زكي محمد علي	٩	١	٥٦٦	مزرعة زكي محمد علي	٩	١٠٣٨	
١٠٣٩	٧	١٧	الحيات حسان محمد علي	٧	١٧	٥٦٤	الحيات حسان محمد علي	٧	١٠٣٩	
مجموع المطروحات							١٠٢٧		١٠٢٧	

مديرية المساحة بالقرية
 مدير عام مديرية المساحة بالقرية
 مدير عام مديرية المساحة بالقرية
 مدير عام مديرية المساحة بالقرية

مديرية المساحة بالقرية
 مدير عام مديرية المساحة بالقرية
 مدير عام مديرية المساحة بالقرية
 مدير عام مديرية المساحة بالقرية

مديرية المساحة والتسجيل

التخطيط والبناء

كاتب بسماء الدارة القادريين المتعاينة انشاءم وبشروط تطوير وتوسعة طريق البركان المتضمنة لخلق محافظة القنفذة

رقم	الحيات	القرية	الحيات	الرقعة	رقعة	المساحة			رقعة	رقعة	رقعة
						م	د	س			
٢٥٠٧			١	٢١٤							
٢٥١١			٧	٢١٤							
٢٥٢٢			٣	٢١٤							
٢٥٣١			٧	٢١٤							
٢٥٤٤			٣	٢١٤							
٢٥٤٥			٤	٢١٤							
٢٥٤٦			١	٢١٤							
٢٥٤٧			٣	٢١٤							
٢٥٤٨			١٤	٢١٤							
٢٥٤٩			٣	٢١٤							
٢٥٥٠			٥	٢١٤							
٢٥٥١			٢٢	٢١٤							
٢٥٥٢			٢٢	٢١٤							
٢٥٥٣			٢٢	٢١٤							
٢٥٥٤			٢٢	٢١٤							
٢٥٥٥			٢٢	٢١٤							
٢٥٥٦			٢٢	٢١٤							
٢٥٥٧			٢٢	٢١٤							
٢٥٥٨			٢٢	٢١٤							
٢٥٥٩			٢٢	٢١٤							
٢٥٦٠			٢٢	٢١٤							
٢٥٦١			٢٢	٢١٤							
٢٥٦٢			٢٢	٢١٤							
٢٥٦٣			٢٢	٢١٤							
٢٥٦٤			٢٢	٢١٤							
٢٥٦٥			٢٢	٢١٤							
٢٥٦٦			٢٢	٢١٤							
٢٥٦٧			٢٢	٢١٤							
٢٥٦٨			٢٢	٢١٤							
٢٥٦٩			٢٢	٢١٤							
٢٥٧٠			٢٢	٢١٤							
٢٥٧١			٢٢	٢١٤							
٢٥٧٢			٢٢	٢١٤							
٢٥٧٣			٢٢	٢١٤							
٢٥٧٤			٢٢	٢١٤							
٢٥٧٥			٢٢	٢١٤							
٢٥٧٦			٢٢	٢١٤							
٢٥٧٧			٢٢	٢١٤							
٢٥٧٨			٢٢	٢١٤							
٢٥٧٩			٢٢	٢١٤							
٢٥٨٠			٢٢	٢١٤							
٢٥٨١			٢٢	٢١٤							
٢٥٨٢			٢٢	٢١٤							
٢٥٨٣			٢٢	٢١٤							
٢٥٨٤			٢٢	٢١٤							
٢٥٨٥			٢٢	٢١٤							
٢٥٨٦			٢٢	٢١٤							
٢٥٨٧			٢٢	٢١٤							
٢٥٨٨			٢٢	٢١٤							
٢٥٨٩			٢٢	٢١٤							
٢٥٩٠			٢٢	٢١٤							
٢٥٩١			٢٢	٢١٤							
٢٥٩٢			٢٢	٢١٤							
٢٥٩٣			٢٢	٢١٤							
٢٥٩٤			٢٢	٢١٤							
٢٥٩٥			٢٢	٢١٤							
٢٥٩٦			٢٢	٢١٤							
٢٥٩٧			٢٢	٢١٤							
٢٥٩٨			٢٢	٢١٤							
٢٥٩٩			٢٢	٢١٤							
٢٦٠٠			٢٢	٢١٤							
٢٦٠١			٢٢	٢١٤							
٢٦٠٢			٢٢	٢١٤							
٢٦٠٣			٢٢	٢١٤							
٢٦٠٤			٢٢	٢١٤							
٢٦٠٥			٢٢	٢١٤							
٢٦٠٦			٢٢	٢١٤							
٢٦٠٧			٢٢	٢١٤							
٢٦٠٨			٢٢	٢١٤							
٢٦٠٩			٢٢	٢١٤							
٢٦١٠			٢٢	٢١٤							
٢٦١١			٢٢	٢١٤							
٢٦١٢			٢٢	٢١٤							
٢٦١٣			٢٢	٢١٤							
٢٦١٤			٢٢	٢١٤							
٢٦١٥			٢٢	٢١٤							
٢٦١٦			٢٢	٢١٤							
٢٦١٧			٢٢	٢١٤							
٢٦١٨			٢٢	٢١٤							
٢٦١٩			٢٢	٢١٤							
٢٦٢٠			٢٢	٢١٤							
٢٦٢١			٢٢	٢١٤							
٢٦٢٢			٢٢	٢١٤							
٢٦٢٣			٢٢	٢١٤							
٢٦٢٤			٢٢	٢١٤							
٢٦٢٥			٢٢	٢١٤							
٢٦٢٦			٢٢	٢١٤							
٢٦٢٧			٢٢	٢١٤							
٢٦٢٨			٢٢	٢١٤							
٢٦٢٩			٢٢	٢١٤							
٢٦٣٠			٢٢	٢١٤							
٢٦٣١			٢٢	٢١٤							
٢٦٣٢			٢٢	٢١٤							
٢٦٣٣			٢٢	٢١٤							
٢٦٣٤			٢٢	٢١٤							
٢٦٣٥			٢٢	٢١٤							
٢٦٣٦			٢٢	٢١٤							
٢٦٣٧			٢٢	٢١٤							
٢٦٣٨			٢٢	٢١٤							
٢٦٣٩			٢٢	٢١٤							
٢٦٤٠			٢٢	٢١٤							
٢٦٤١			٢٢	٢١٤							
٢٦٤٢			٢٢	٢١٤							
٢٦٤٣			٢٢	٢١٤							
٢٦٤٤			٢٢	٢١٤							
٢٦٤٥			٢٢	٢١٤							
٢٦٤٦			٢٢	٢١٤							
٢٦٤٧			٢٢	٢١٤							
٢٦٤٨			٢٢	٢١٤							
٢٦٤٩			٢٢	٢١٤							
٢٦٥٠			٢٢	٢١٤							
٢٦٥١			٢٢	٢١٤							
٢٦٥٢			٢٢	٢١٤							
٢٦٥٣			٢٢	٢١٤							
٢٦٥٤			٢٢	٢١٤							
٢٦٥٥			٢٢	٢١٤							
٢٦٥٦			٢٢	٢١٤							
٢٦٥٧			٢٢	٢١٤							
٢٦٥٨			٢٢	٢١٤							
٢٦٥٩			٢٢	٢١٤							
٢٦٦٠			٢٢	٢١٤							
٢٦٦١			٢٢	٢١٤							
٢٦٦٢			٢٢	٢١٤							
٢٦٦٣			٢٢	٢١٤							
٢٦٦٤			٢٢	٢١٤							
٢٦٦٥			٢٢	٢١٤							
٢٦٦٦			٢٢	٢١٤							
٢٦٦٧			٢٢	٢١٤							
٢٦٦٨			٢٢	٢١٤							
٢٦٦٩			٢٢	٢١٤							
٢٦٧٠			٢٢	٢١٤							
٢٦٧١			٢٢	٢١٤							
٢٦٧٢			٢٢	٢١٤							
٢٦٧٣			٢٢	٢١٤							
٢٦٧٤			٢٢	٢١٤							
٢٦٧٥			٢٢	٢١٤							

مديرية الصحة بالبحرين

المشروعات

٥

تهدف إلى إنشاء وحدة العناية بالأمراض المعدية في مستشفى وكونية طريق الملك فهد الصحية على مستوى المحافظة

رقم	الوصف	القيمة المالية	المستلزمات		القيمة المالية	رقم الوثيقة	التاريخ	ملاحظات	رقم
			م	ن					
١١٣	الشيخ محمد ناصر	٥٢٠	١٣	١	٥٢٠				١١٣
١١٤	علاء سليلي وعبدلرحمن	٥٢٠	٧	١	٥٢٠				١١٤
١١٥	الشيخ محمد ناصر	٥٢٠	١٣	١	٥٢٠				١١٥
١١٦	دكتور هشام ريفك محمد ريفك	٥٢٠	١٣	١	٥٢٠				١١٦
١١٧	الشيخة محمد علي عواضل لود	٥٢٠	١٠	١	٥٢٠				١١٧
١١٨	أحمد عواضل	٥٢٠	١٠	١	٥٢٠				١١٨
١١٩	محمد عواضل عواضل	٥٢٠	١٨	١	٥٢٠				١١٩
١٢٠	جوهان عواضل عواضل	٥٢٠	٨	١	٥٢٠				١٢٠
١٢١	الشيخة عبد الله عواضل عواضل	٥٢٠	٨	١	٥٢٠				١٢١
١٢٢	محمد إبراهيم محمد عواضل عواضل	١١٣٠	٨	١	١١٣٠				١٢٢
١٢٣	الشيخة محمد أحمد عواضل عواضل	٥٢٠	٩	١	٥٢٠				١٢٣
١٢٤	الشيخة عبد الله محمد عواضل عواضل	٥٢٠	٩	١	٥٢٠				١٢٤
١٢٥	علاء عواضل عواضل عواضل	٥٢٠	١٠	١	٥٢٠				١٢٥

مديرية الصحة بالبحرين

المشروعات

مدير عام مديرية الصحة بالبحرين
 مدير عام مديرية الصحة بالبحرين
 مدير عام مديرية الصحة بالبحرين

مدير عام مديرية الصحة بالبحرين
 مدير عام مديرية الصحة بالبحرين
 مدير عام مديرية الصحة بالبحرين

مدير عام مديرية الصحة بالبحرين
 مدير عام مديرية الصحة بالبحرين
 مدير عام مديرية الصحة بالبحرين

مدرية المساحة بالقرية
المشروع ٤٤
لائحة أسماء الملكات المأخوذة من الملكات المملوكة لقطاع الزراعة التابعة لقطاع المساحة ببلدية القرية

رقم الملكة	الرقم البريدي	الرقم القروي	رقم الملكة	المساحة		الرقم القروي	الرقم البريدي	رقم الملكة	رقم الملكة	رقم الملكة	رقم الملكة
				م ^٢	د ^٢						
٩٧٤				١	١٢	١٠٠	١٠٠	١٠٠	١٠٠	١٠٠	١٠٠
٩٧٥				٢	٢٠	١٠٠	١٠٠	١٠٠	١٠٠	١٠٠	١٠٠
٩٧٦				٣	٣٠	١٠٠	١٠٠	١٠٠	١٠٠	١٠٠	١٠٠
٩٧٧				٤	٤٠	١٠٠	١٠٠	١٠٠	١٠٠	١٠٠	١٠٠
٩٧٨				٥	٥٠	١٠٠	١٠٠	١٠٠	١٠٠	١٠٠	١٠٠
٩٧٩				٦	٦٠	١٠٠	١٠٠	١٠٠	١٠٠	١٠٠	١٠٠
٩٨٠				٧	٧٠	١٠٠	١٠٠	١٠٠	١٠٠	١٠٠	١٠٠
٩٨١				٨	٨٠	١٠٠	١٠٠	١٠٠	١٠٠	١٠٠	١٠٠
٩٨٢				٩	٩٠	١٠٠	١٠٠	١٠٠	١٠٠	١٠٠	١٠٠
٩٨٣				١٠	١٠٠	١٠٠	١٠٠	١٠٠	١٠٠	١٠٠	١٠٠
٩٨٤				١١	١١٠	١٠٠	١٠٠	١٠٠	١٠٠	١٠٠	١٠٠
٩٨٥				١٢	١٢٠	١٠٠	١٠٠	١٠٠	١٠٠	١٠٠	١٠٠
٩٨٦				١٣	١٣٠	١٠٠	١٠٠	١٠٠	١٠٠	١٠٠	١٠٠
٩٨٧				١٤	١٤٠	١٠٠	١٠٠	١٠٠	١٠٠	١٠٠	١٠٠
٩٨٨				١٥	١٥٠	١٠٠	١٠٠	١٠٠	١٠٠	١٠٠	١٠٠
٩٨٩				١٦	١٦٠	١٠٠	١٠٠	١٠٠	١٠٠	١٠٠	١٠٠
٩٩٠				١٧	١٧٠	١٠٠	١٠٠	١٠٠	١٠٠	١٠٠	١٠٠
٩٩١				١٨	١٨٠	١٠٠	١٠٠	١٠٠	١٠٠	١٠٠	١٠٠
٩٩٢				١٩	١٩٠	١٠٠	١٠٠	١٠٠	١٠٠	١٠٠	١٠٠
٩٩٣				٢٠	٢٠٠	١٠٠	١٠٠	١٠٠	١٠٠	١٠٠	١٠٠
٩٩٤				٢١	٢١٠	١٠٠	١٠٠	١٠٠	١٠٠	١٠٠	١٠٠
٩٩٥				٢٢	٢٢٠	١٠٠	١٠٠	١٠٠	١٠٠	١٠٠	١٠٠
٩٩٦				٢٣	٢٣٠	١٠٠	١٠٠	١٠٠	١٠٠	١٠٠	١٠٠
٩٩٧				٢٤	٢٤٠	١٠٠	١٠٠	١٠٠	١٠٠	١٠٠	١٠٠
٩٩٨				٢٥	٢٥٠	١٠٠	١٠٠	١٠٠	١٠٠	١٠٠	١٠٠
٩٩٩				٢٦	٢٦٠	١٠٠	١٠٠	١٠٠	١٠٠	١٠٠	١٠٠
١٠٠٠				٢٧	٢٧٠	١٠٠	١٠٠	١٠٠	١٠٠	١٠٠	١٠٠

مدير عام مديرية المساحة بالقرية
مدير عام مديرية المساحة بالقرية
مدير عام مديرية المساحة بالقرية
مدير عام مديرية المساحة بالقرية



رئيس القسم
رئيس القسم

رئيس المشروع
رئيس المشروع

مدير
مدير

مديرية المساحة بالخرطوم

القطر وحالات

لائحة بأسماء البركة القاصرين المتأهلين لإقليم بشروح تطهير وتقسيم طريق الطيران الصحفية ببلدية محافظة الخرطوم

رقم	البركة القاصرة	رقم القطر	رقم التقسيم	المساحة			رقم التقسيم	رقم البركة	الاسم	الاسم القاصر	رقم التقسيم	رقم البركة	رقم التقسيم	رقم البركة
				م	ط	د								
١	١٠٠	١٠٠	١٠٠	١	١	١	١	١	١	١	١	١	١	١
٢	٢٠٠	٢٠٠	٢٠٠	٢	٢	٢	٢	٢	٢	٢	٢	٢	٢	٢
٣	٣٠٠	٣٠٠	٣٠٠	٣	٣	٣	٣	٣	٣	٣	٣	٣	٣	٣
٤	٤٠٠	٤٠٠	٤٠٠	٤	٤	٤	٤	٤	٤	٤	٤	٤	٤	٤
٥	٥٠٠	٥٠٠	٥٠٠	٥	٥	٥	٥	٥	٥	٥	٥	٥	٥	٥
٦	٦٠٠	٦٠٠	٦٠٠	٦	٦	٦	٦	٦	٦	٦	٦	٦	٦	٦
٧	٧٠٠	٧٠٠	٧٠٠	٧	٧	٧	٧	٧	٧	٧	٧	٧	٧	٧
٨	٨٠٠	٨٠٠	٨٠٠	٨	٨	٨	٨	٨	٨	٨	٨	٨	٨	٨
٩	٩٠٠	٩٠٠	٩٠٠	٩	٩	٩	٩	٩	٩	٩	٩	٩	٩	٩
١٠	١٠٠٠	١٠٠٠	١٠٠٠	١٠	١٠	١٠	١٠	١٠	١٠	١٠	١٠	١٠	١٠	١٠

مدير عام مديرية المساحة بالخرطوم
 مدير عام مديرية المساحة بالخرطوم
 مدير عام مديرية المساحة بالخرطوم
 مدير عام مديرية المساحة بالخرطوم

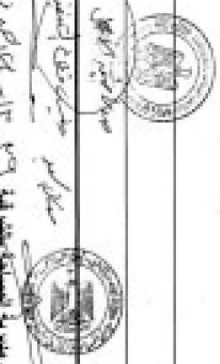

رئيس اللجنة
 رئيس اللجنة
 رئيس اللجنة
 رئيس اللجنة

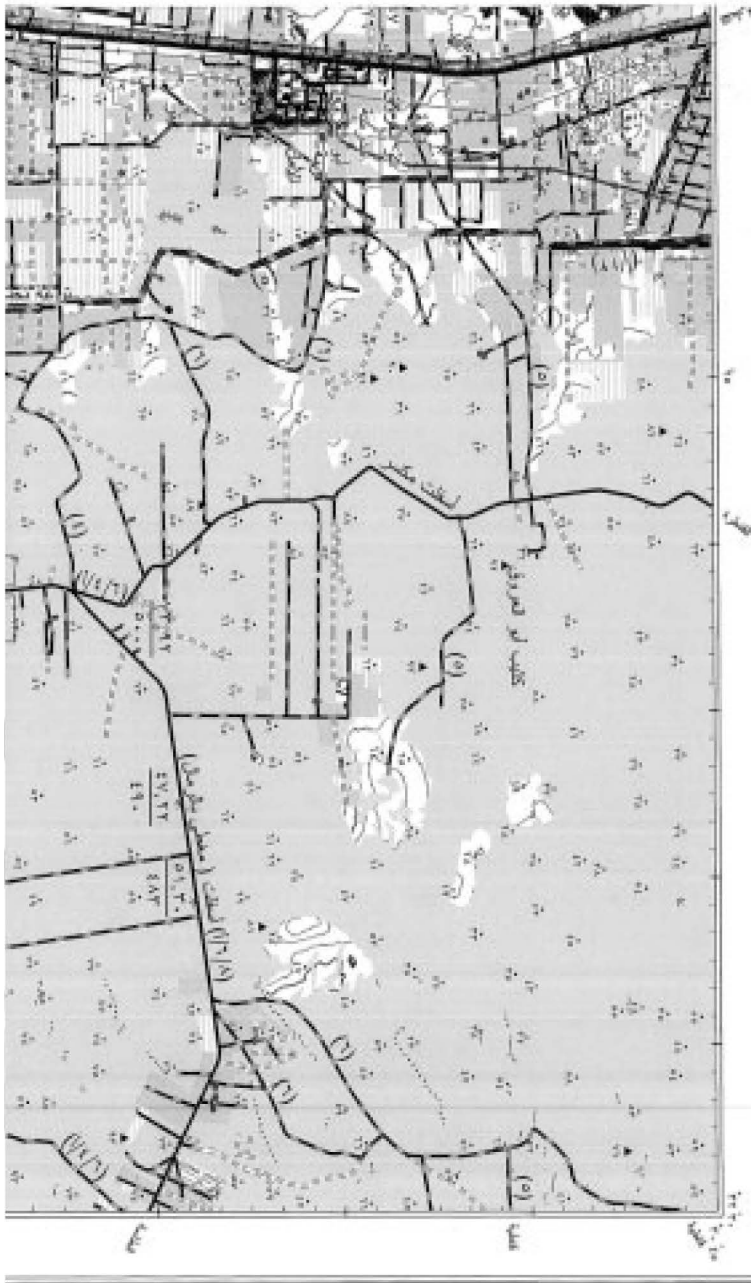

الإس

جمهورية مصر العربية

١٦٠٢

٢



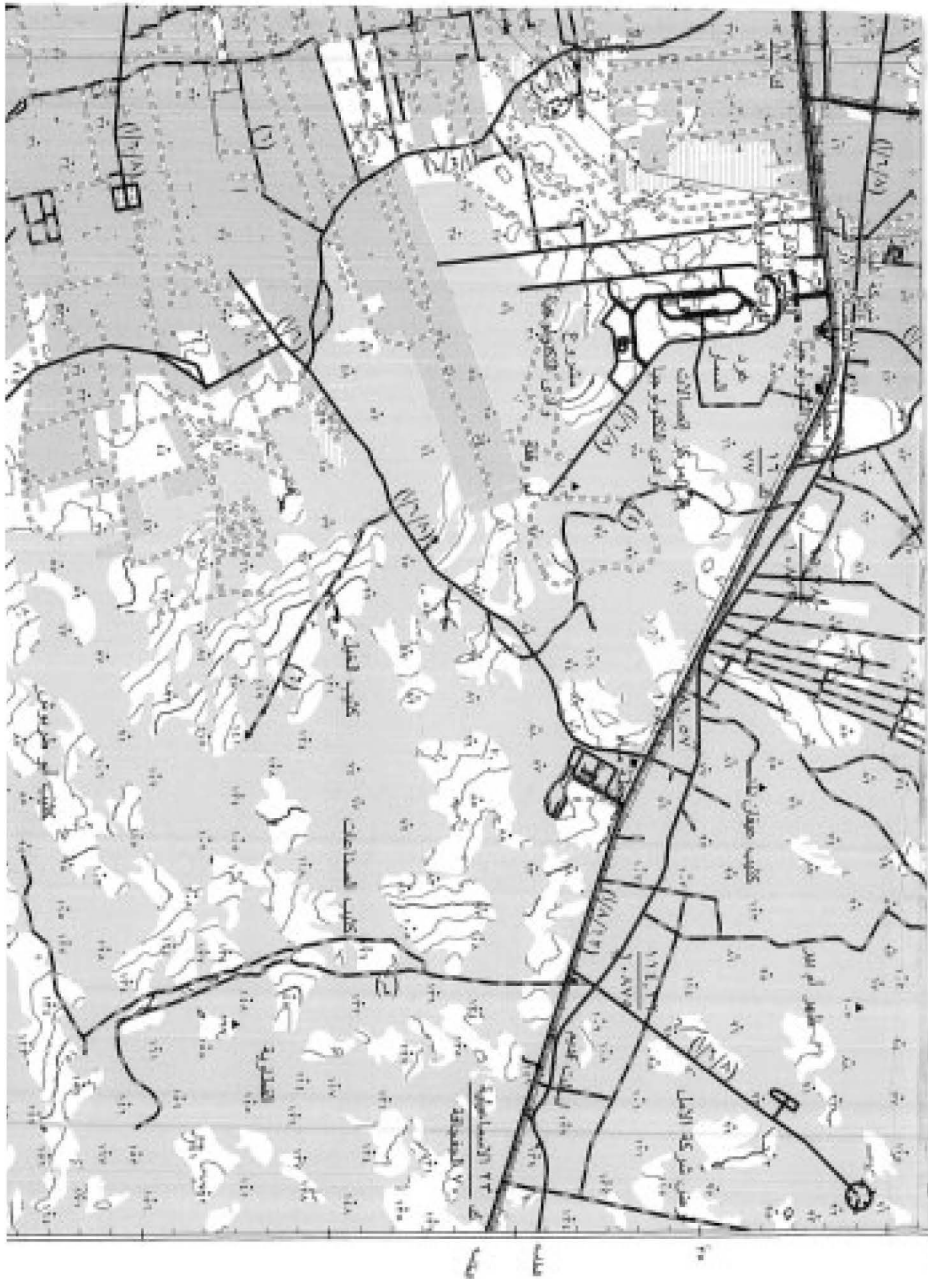

(٢)

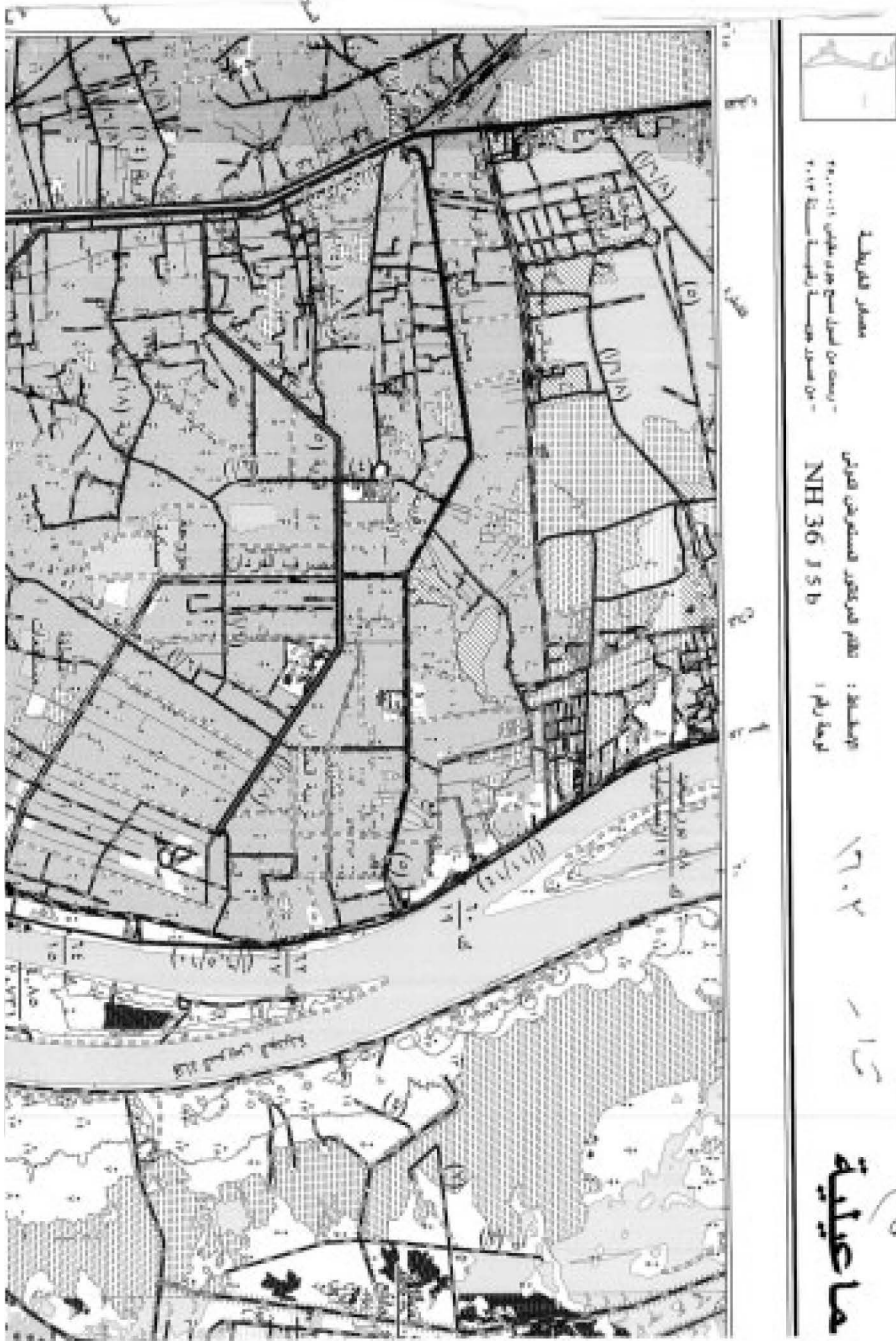





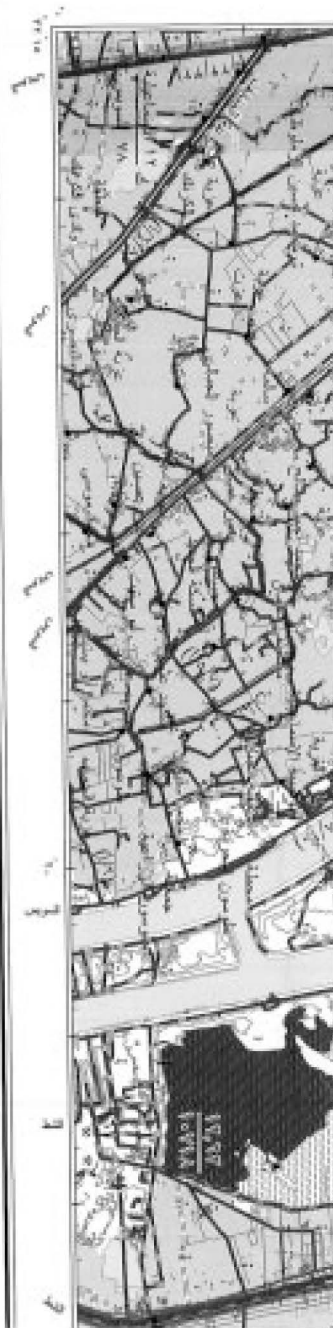

CA

مقياس الرسم ١:١٠٠٠٠٠
 ٠ ١ ٢ ٣ ٤ ٥ ٦ ٧ ٨ ٩ ١٠ ١١ ١٢ ١٣ ١٤ ١٥ ١٦ ١٧ ١٨ ١٩ ٢٠
 متر

مخارج المصارف

الحدود	الحدود
الحدود	الحدود
الحدود	الحدود
الحدود	الحدود

شبكة الطرق
 شبكة الصرف الصحي
 شبكة المياه
 شبكة الغاز

الحدود
 الحد الأدنى
 الحد الأقصى
 الحد المتوسط
 الحد الأدنى
 الحد الأقصى
 الحد المتوسط
 الحد الأدنى
 الحد الأقصى
 الحد المتوسط

الحد الأدنى
 الحد الأقصى
 الحد المتوسط
 الحد الأدنى
 الحد الأقصى
 الحد المتوسط
 الحد الأدنى
 الحد الأقصى
 الحد المتوسط

الحد الأدنى
 الحد الأقصى
 الحد المتوسط
 الحد الأدنى
 الحد الأقصى
 الحد المتوسط
 الحد الأدنى
 الحد الأقصى
 الحد المتوسط

١٧٠٢
 ١٧٠٣
 ١٧٠٤
 ١٧٠٥
 ١٧٠٦
 ١٧٠٧
 ١٧٠٨
 ١٧٠٩
 ١٧١٠
 ١٧١١
 ١٧١٢
 ١٧١٣
 ١٧١٤
 ١٧١٥
 ١٧١٦
 ١٧١٧
 ١٧١٨
 ١٧١٩
 ١٧٢٠
 ١٧٢١
 ١٧٢٢
 ١٧٢٣
 ١٧٢٤
 ١٧٢٥
 ١٧٢٦
 ١٧٢٧
 ١٧٢٨
 ١٧٢٩
 ١٧٣٠
 ١٧٣١
 ١٧٣٢
 ١٧٣٣
 ١٧٣٤
 ١٧٣٥
 ١٧٣٦
 ١٧٣٧
 ١٧٣٨
 ١٧٣٩
 ١٧٤٠
 ١٧٤١
 ١٧٤٢
 ١٧٤٣
 ١٧٤٤
 ١٧٤٥
 ١٧٤٦
 ١٧٤٧
 ١٧٤٨
 ١٧٤٩
 ١٧٥٠
 ١٧٥١
 ١٧٥٢
 ١٧٥٣
 ١٧٥٤
 ١٧٥٥
 ١٧٥٦
 ١٧٥٧
 ١٧٥٨
 ١٧٥٩
 ١٧٦٠
 ١٧٦١
 ١٧٦٢
 ١٧٦٣
 ١٧٦٤
 ١٧٦٥
 ١٧٦٦
 ١٧٦٧
 ١٧٦٨
 ١٧٦٩
 ١٧٧٠
 ١٧٧١
 ١٧٧٢
 ١٧٧٣
 ١٧٧٤
 ١٧٧٥
 ١٧٧٦
 ١٧٧٧
 ١٧٧٨
 ١٧٧٩
 ١٧٨٠
 ١٧٨١
 ١٧٨٢
 ١٧٨٣
 ١٧٨٤
 ١٧٨٥
 ١٧٨٦
 ١٧٨٧
 ١٧٨٨
 ١٧٨٩
 ١٧٩٠
 ١٧٩١
 ١٧٩٢
 ١٧٩٣
 ١٧٩٤
 ١٧٩٥
 ١٧٩٦
 ١٧٩٧
 ١٧٩٨
 ١٧٩٩
 ١٨٠٠
 ١٨٠١
 ١٨٠٢
 ١٨٠٣
 ١٨٠٤
 ١٨٠٥
 ١٨٠٦
 ١٨٠٧
 ١٨٠٨
 ١٨٠٩
 ١٨١٠
 ١٨١١
 ١٨١٢
 ١٨١٣
 ١٨١٤
 ١٨١٥
 ١٨١٦
 ١٨١٧
 ١٨١٨
 ١٨١٩
 ١٨٢٠
 ١٨٢١
 ١٨٢٢
 ١٨٢٣
 ١٨٢٤
 ١٨٢٥
 ١٨٢٦
 ١٨٢٧
 ١٨٢٨
 ١٨٢٩
 ١٨٣٠
 ١٨٣١
 ١٨٣٢
 ١٨٣٣
 ١٨٣٤
 ١٨٣٥
 ١٨٣٦
 ١٨٣٧
 ١٨٣٨
 ١٨٣٩
 ١٨٤٠
 ١٨٤١
 ١٨٤٢
 ١٨٤٣
 ١٨٤٤
 ١٨٤٥
 ١٨٤٦
 ١٨٤٧
 ١٨٤٨
 ١٨٤٩
 ١٨٥٠
 ١٨٥١
 ١٨٥٢
 ١٨٥٣
 ١٨٥٤
 ١٨٥٥
 ١٨٥٦
 ١٨٥٧
 ١٨٥٨
 ١٨٥٩
 ١٨٦٠
 ١٨٦١
 ١٨٦٢
 ١٨٦٣
 ١٨٦٤
 ١٨٦٥
 ١٨٦٦
 ١٨٦٧
 ١٨٦٨
 ١٨٦٩
 ١٨٧٠
 ١٨٧١
 ١٨٧٢
 ١٨٧٣
 ١٨٧٤
 ١٨٧٥
 ١٨٧٦
 ١٨٧٧
 ١٨٧٨
 ١٨٧٩
 ١٨٨٠
 ١٨٨١
 ١٨٨٢
 ١٨٨٣
 ١٨٨٤
 ١٨٨٥
 ١٨٨٦
 ١٨٨٧
 ١٨٨٨
 ١٨٨٩
 ١٨٩٠
 ١٨٩١
 ١٨٩٢
 ١٨٩٣
 ١٨٩٤
 ١٨٩٥
 ١٨٩٦
 ١٨٩٧
 ١٨٩٨
 ١٨٩٩
 ١٩٠٠
 ١٩٠١
 ١٩٠٢
 ١٩٠٣
 ١٩٠٤
 ١٩٠٥
 ١٩٠٦
 ١٩٠٧
 ١٩٠٨
 ١٩٠٩
 ١٩١٠
 ١٩١١
 ١٩١٢
 ١٩١٣
 ١٩١٤
 ١٩١٥
 ١٩١٦
 ١٩١٧
 ١٩١٨
 ١٩١٩
 ١٩٢٠
 ١٩٢١
 ١٩٢٢
 ١٩٢٣
 ١٩٢٤
 ١٩٢٥
 ١٩٢٦
 ١٩٢٧
 ١٩٢٨
 ١٩٢٩
 ١٩٣٠
 ١٩٣١
 ١٩٣٢
 ١٩٣٣
 ١٩٣٤
 ١٩٣٥
 ١٩٣٦
 ١٩٣٧
 ١٩٣٨
 ١٩٣٩
 ١٩٤٠
 ١٩٤١
 ١٩٤٢
 ١٩٤٣
 ١٩٤٤
 ١٩٤٥
 ١٩٤٦
 ١٩٤٧
 ١٩٤٨
 ١٩٤٩
 ١٩٥٠
 ١٩٥١
 ١٩٥٢
 ١٩٥٣
 ١٩٥٤
 ١٩٥٥
 ١٩٥٦
 ١٩٥٧
 ١٩٥٨
 ١٩٥٩
 ١٩٦٠
 ١٩٦١
 ١٩٦٢
 ١٩٦٣
 ١٩٦٤
 ١٩٦٥
 ١٩٦٦
 ١٩٦٧
 ١٩٦٨
 ١٩٦٩
 ١٩٧٠
 ١٩٧١
 ١٩٧٢
 ١٩٧٣
 ١٩٧٤
 ١٩٧٥
 ١٩٧٦
 ١٩٧٧
 ١٩٧٨
 ١٩٧٩
 ١٩٨٠
 ١٩٨١
 ١٩٨٢
 ١٩٨٣
 ١٩٨٤
 ١٩٨٥
 ١٩٨٦
 ١٩٨٧
 ١٩٨٨
 ١٩٨٩
 ١٩٩٠
 ١٩٩١
 ١٩٩٢
 ١٩٩٣
 ١٩٩٤
 ١٩٩٥
 ١٩٩٦
 ١٩٩٧
 ١٩٩٨
 ١٩٩٩
 ٢٠٠٠
 ٢٠٠١
 ٢٠٠٢
 ٢٠٠٣
 ٢٠٠٤
 ٢٠٠٥
 ٢٠٠٦
 ٢٠٠٧
 ٢٠٠٨
 ٢٠٠٩
 ٢٠١٠
 ٢٠١١
 ٢٠١٢
 ٢٠١٣
 ٢٠١٤
 ٢٠١٥
 ٢٠١٦
 ٢٠١٧
 ٢٠١٨
 ٢٠١٩
 ٢٠٢٠
 ٢٠٢١

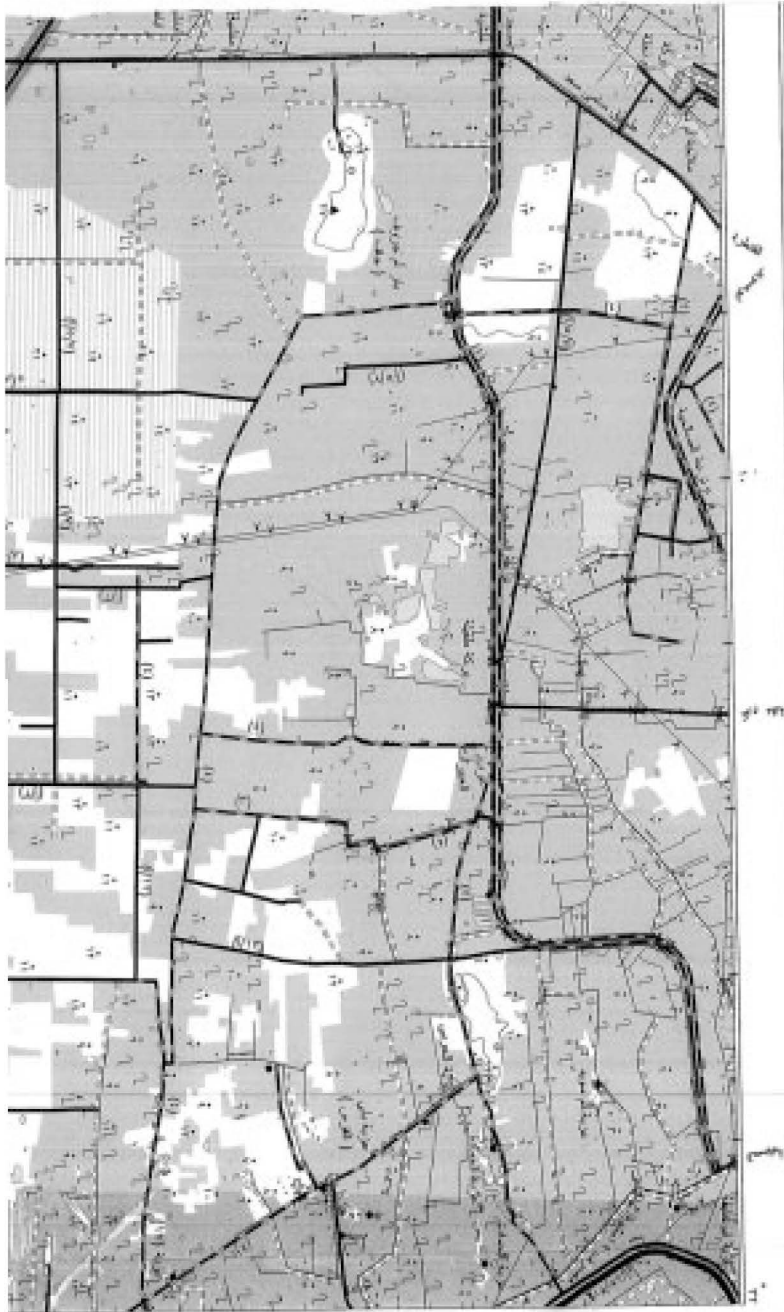

أبو صوير

١٦٦٢

١٥٦٥
(٥)

جمهورية مصر العربية

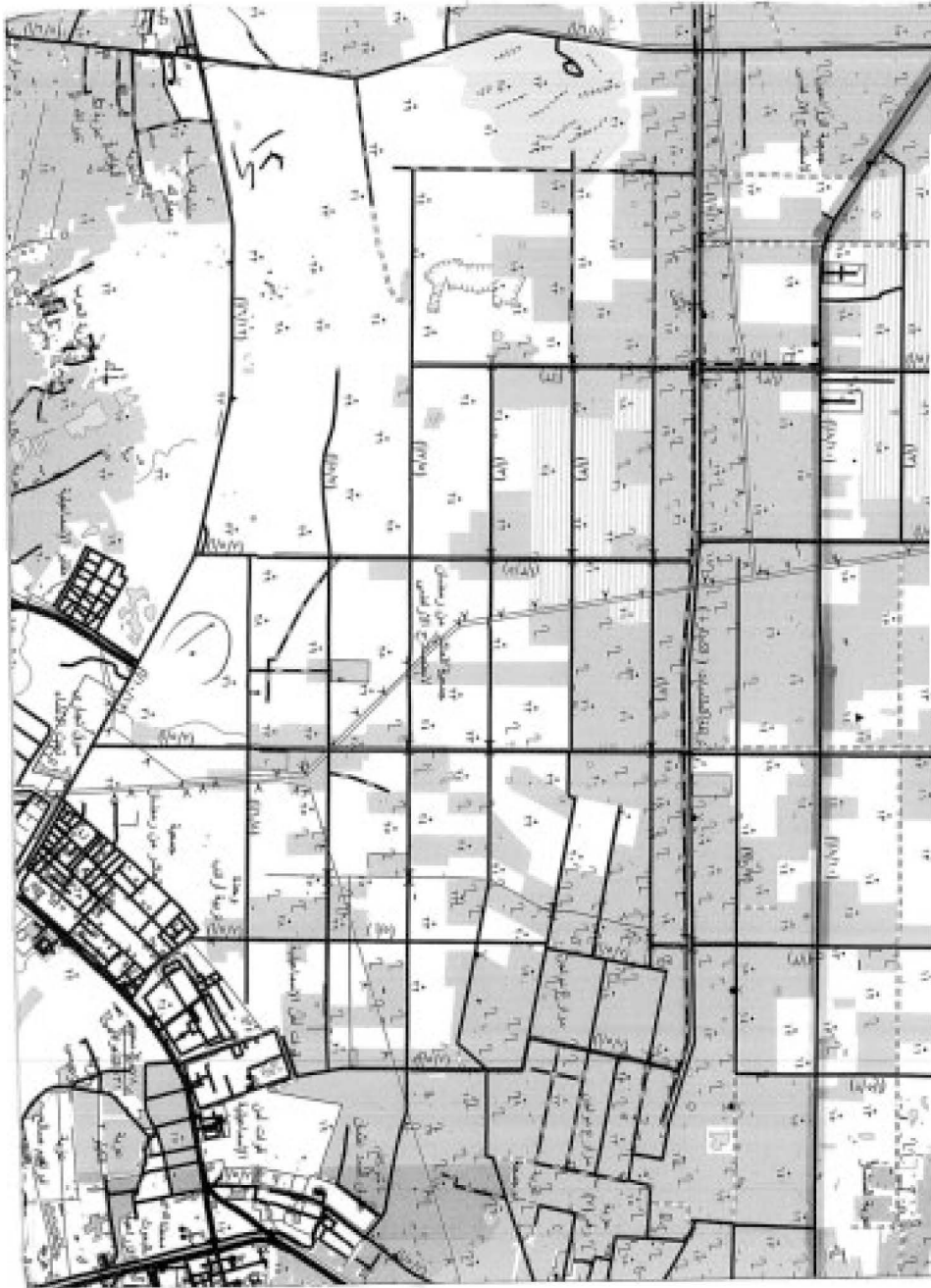

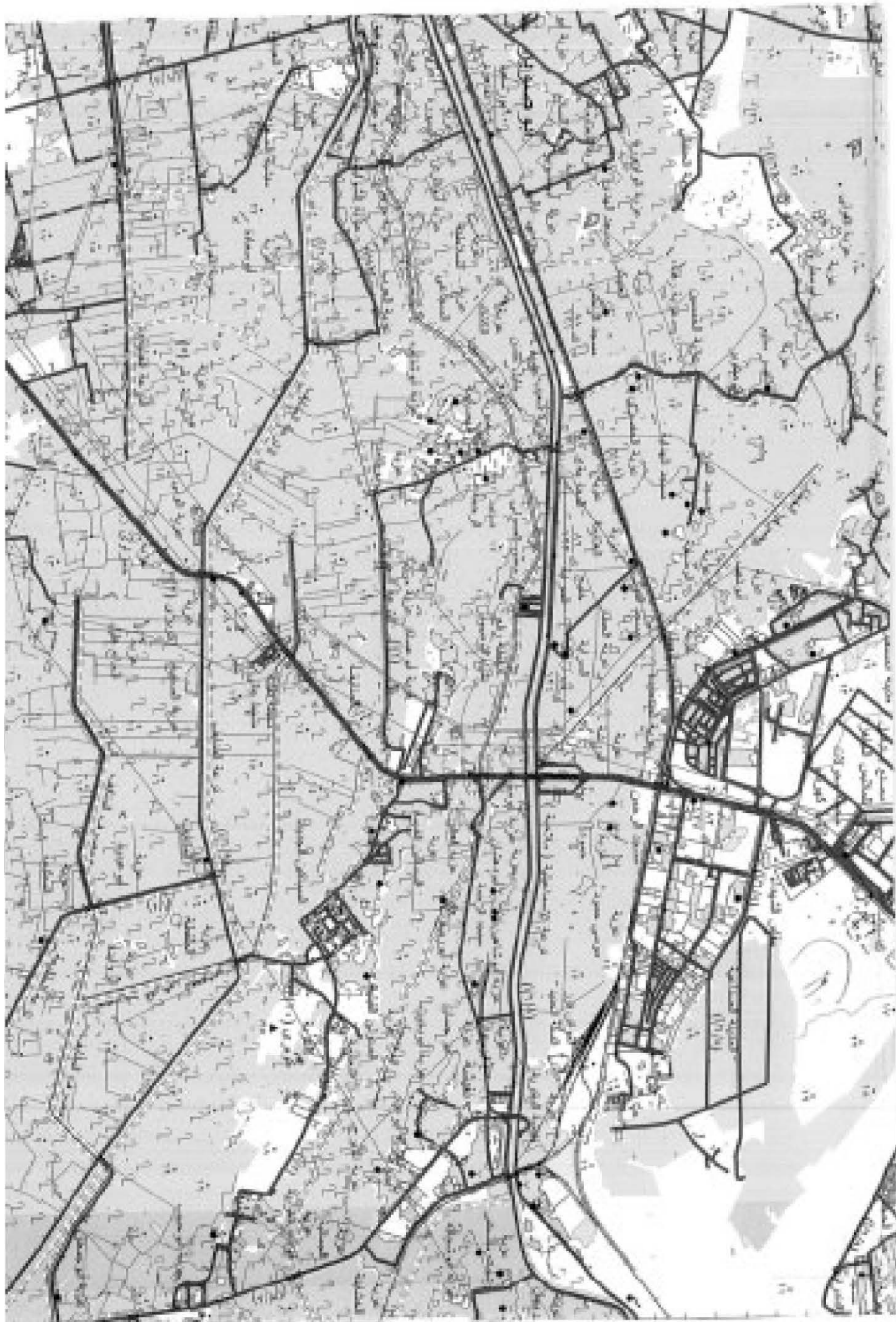

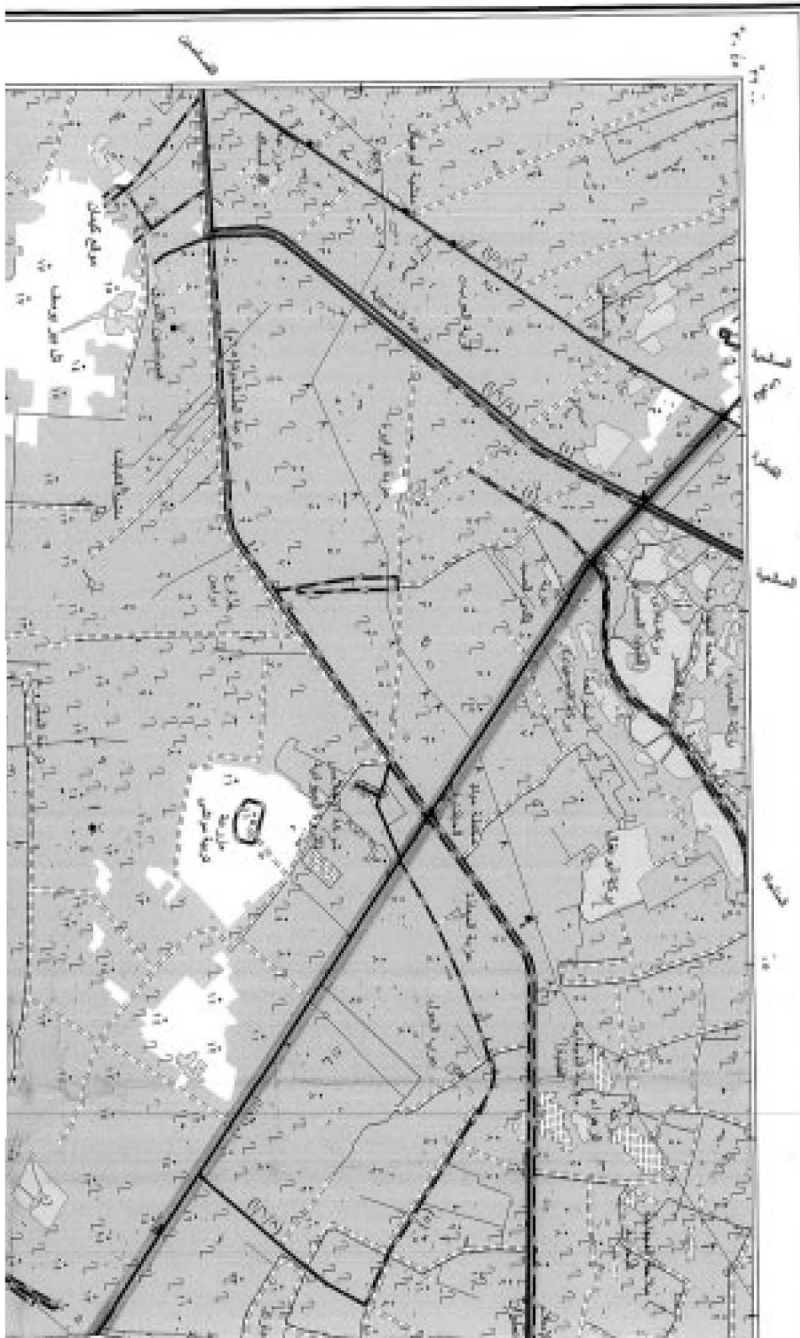

مستقر القريظة
 - رسمت في ١٠/٠٨/٢٠٢١
 - رسمت في ١٠/٠٨/٢٠٢١
 - رسمت في ١٠/٠٨/٢٠٢١

الرقم : NH 36 J 5 A
 المنطقة رقم :

١٦٠٤
 ١٦٠٤

(٥)



