

قرار رئيس مجلس الوزراء

رقم ١٢٢٣ لسنة ٢٠٢١

رئيس مجلس الوزراء

بعد الاطلاع على الدستور ؛

وعلى قانون نظام الإدارة المحلية الصادر بالقانون رقم ٤٣ لسنة ١٩٧٩

ولائحته التنفيذية ؛

وعلى القانون رقم ١٠ لسنة ١٩٩٠ بشأن نزع ملكية العقارات للمنفعة العامة

ولائحته التنفيذية ؛

وعلى قرار رئيس الجمهورية رقم ٢٧٩ لسنة ٢٠١٨ بالتفويض فى بعض الاختصاصات ؛

وبناءً على ما عرضه وزير النقل ؛

قرر :

(المادة الأولى)

يعتبر من أعمال المنفعة العامة مشروع تطوير طريق القاهرة/ الإسماعيلية الزراعى

فى المسافة من تقاطعه مع الطريق الدائرى حول القاهرة الكبرى حتى طريق الإسماعيلية/ الزقازيق

بطول (٦٢) كيلو متراً ، فى نطاق محافظتى القليوبية والشرقية .

(المادة الثانية)

يستولى بطريق التنفيذ المباشر على الأراضى والعقارات اللازمة لتنفيذ المشروع

المشار إليه فى المادة السابقة ، والمبين موقعها وحدودها وأسماء ملاكها الظاهرين بالمذكرة

والخرائط المساحية والكشوف المرفقة .

(المادة الثالثة)

يُنشر هذا القرار فى الجريدة الرسمية ، ويُعمل به من تاريخ نشره .

صدر برئاسة مجلس الوزراء فى ٢٢ شوال سنة ١٤٤٢ هـ

(الموافق ٣ يونية سنة ٢٠٢١ م) .

رئيس مجلس الوزراء

دكتور/ مصطفى كمال مديولى

وزارة النقل

مذكرة إيضاحية

لقرار رئيس مجلس الوزراء

بشأن تطوير طريق القاهرة/ الإسماعيلية الزراعى

فى المسافة من تقاطعه مع الطريق الدائرى حول القاهرة الكبرى

حتى طريق الإسماعيلية / الزقازيق

فى إطار خطة وزارة النقل للحد من الحوادث على شبكة الطرق السريعة والرئيسية وتحقيق السيولة المرورية من خلال تطوير وتوسعة الطرق ذات الكثافة المرورية المرتفعة ومن ضمنها طريق القاهرة / الإسماعيلية الزراعى .

تقوم الهيئة الهندسية للقوات المسلحة حالياً بتطوير طريق القاهرة / الإسماعيلية الزراعى فى المسافة من تقاطعه مع الطريق الدائرى حول القاهرة الكبرى حتى طريق الإسماعيلية/ الزقازيق بطول ٦٢ كيلو متراً ليصبح بواقع ٣ حارات مرورية بكل اتجاه .

ورد تقرير استشارى هيئة المساحة المتضمن قيمة التعويضات المبدئية المقررة لنزع الملكية

المطلوبة للمشروع والمقدر بنحو ٢٨٦٧٩٠٠٠٠ مليون جنيه . (مرفق رقم ١)

مرفق لسيادتكم ما يلى :

الكشوفات المعتمدة من مديرية المساحة بالقليوبية ومهورة بخاتم شعار الجمهورية لأسماء

الملاك الظاهرين للمساحات المطلوب نزع ملكيتها لصالح المشروع . (مرفق رقم ٢)

الكشوفات المعتمدة من مديرية المساحة بالشرقية ومهورة بخاتم شعار الجمهورية لأسماء

الملاك الظاهرين للمساحات المطلوب نزع ملكيتها لصالح المشروع . (مرفق رقم ٣)

عدد (٤) خرائط مساحية معتمدة مقياس رسم (١:٥٠٠٠٠) بالتخطيط

الإجمالى للمشروع . (مرفق رقم ٤)

وفى ضوء ما تقدم ، نتشرف بأن نرفق طيه مشروع قرار رئيس مجلس الوزراء بشأن الموافقة على إضفاء صفة النفع العام على مشروع تطوير طريق القاهرة / الإسماعيلية الزراعى فى المسافة من تقاطعه مع الطريق الدائرى حول القاهرة الكبرى حتى طريق الإسماعيلية / الزقازيق بطول ٦٢ كيلو متراً بمحافظتى القليوبية والشرقية والاستيلاء بطريق التنفيذ المباشر على الأراضى اللازمة لتنفيذ المشروع وذلك على النحو الموضح بعاليه .

وتفضلوا بقبول فائق الاحترام

وزير النقل

فريق / كامل عبد الهادى الوزير



كلّف باسماء الجهات الطاقم من
المتعاونين لمتابعة وتنظيم طريق الاستماعية الطاقم الزراعي

مديرية المساحة بطانجة
مكتب المراجعة والمستشار

الامتيازات	الرسوم	المستعمدين أو المستأجرين	المساحة بطنين المربع	الصفحة		رقم الضريبة	المساحة وقيمة	المساحة	المساحة	المساحة	المساحة	المساحة	المساحة
				1	2								
8159	رسوم الضريبة	وزارة الفون (مكتب) مستأجر من طرف المندوبية (مستأجر)	145,96	-	20,151	23	معرض تقطبي لعدد 22	مجلس	القرية				1
8160	رسوم الضريبة	وزارة الفون (مكتب) مجلس جهة استعانة	211,83	-	5,045	23	معرض تقطبي لعدد 22	مجلس	القرية				2
8161	رسوم الضريبة	مجلس جهة استعانة مجلس جهة استعانة	2,01	-	276	72	معرض تقطبي لعدد 24 والضريبة لعدد 24	مجلس	القرية				3
			359,80	-	1,334								

الإجمالي

لا يعتد باسماء الملاك الطاقم من الوزارة جهة الضريبة إلا بعد صدور قرار بالمقابلة المملوكة وأصل الترخيص والتوريد
والعرض والتشريط طبقا للتكليفات 10 لسنة 1990 وتعديلاته الممنوع لأصل توزيع اللقطة



مدير المراجعة

مدير المراجعة والمستشار



٢٥

تطبيق بأسماء المدارس الثانوية
المسماطين لسجل رقم تنظيمي طريق الإحصائية الثانوية الزراعية

مدرسة المسماطين الثانوية
مسلك الزراعة والحفظ

رقم	اسم المدرسة	المسلك	عدد الطلاب	عدد المعلمين	عدد الصفوف	عدد الفصول	عدد الفصول
01	مدرسة المسماطين الثانوية	مسلك الزراعة	128.18	2.40	12	مدرسة ثانوية	1
02	مدرسة المسماطين الثانوية	مسلك الحرف اليدوية	4.000.00	3.05	12	مدرسة ثانوية	2
03	مدرسة المسماطين الثانوية	مدرسة ثانوية	30.55	4.18	12	مدرسة ثانوية	3
04	مدرسة المسماطين الثانوية	مدرسة ثانوية	176.48	1.8	12	مدرسة ثانوية	4
05	مدرسة المسماطين الثانوية	مدرسة ثانوية	40.2	5.48	12	مدرسة ثانوية	5
06	مدرسة المسماطين الثانوية	مسلك الزراعة	17.80	2.44	12	مدرسة ثانوية	6
07	مدرسة المسماطين الثانوية	مسلك الحرف اليدوية					
			1	16.48	1		

لا يوجد بأسماء المدارس الثانوية من الأريكة بلدة الكنيطرة ولا يوجد مسلك الزراعة والحفظ في المدارس الثانوية المسماطين

10 تموز 1990
رئيس اللجنة التحضيرية والمختار
د. محمد عودة

مدرسة المسماطين الثانوية
مدرسة الحرف اليدوية
مدرسة الزراعة
مدرسة الفنون
مدرسة الموسيقى
مدرسة الرياضة
مدرسة الفنون
مدرسة الموسيقى
مدرسة الرياضة



رئيس اللجنة التحضيرية والمختار

د. محمد عودة



٤

تخفيف بعامية المداخيل الضريبية
المستأهلين استناداً إلى تقرير طريق الإستراتيجية الاقتصادية الأراض

مجموعة التسمية الآلفية
مكتب المراجعة والمصارف

الصفحة	التصنيف	الوصف	القيمة	النوع	الفترة	التاريخ	التاريخ	التاريخ	التاريخ	التاريخ	التاريخ
8101	مصرف	بنك الرياض	87.74	-	12.013	صا	9	مصرف	البنك	2	
8101A	مصرف	بنك الرياض	128.67	-	17.643	صا	1	مصرف	البنك	2	
8102	مصرف	بنك الرياض	51.05	-	7	صا	1	مصرف	البنك	3	
8103	مصرف	بنك الرياض	31.54	-	4.325	صا	2	مصرف	البنك	4	
8104	مصرف	بنك الرياض	9.38	-	1.286	صا	2	مصرف	البنك	5	
8104A	مصرف	بنك الرياض		-		صا		مصرف	البنك		
8105	مصرف	بنك الرياض	28.67	-	3.931	صا	11	مصرف	البنك		
8106	مصرف	بنك الرياض	11.22	-	1.528	صا	11	مصرف	البنك	5	
8107	مصرف	بنك الرياض	8.7	-	1.193	صا	11	مصرف	البنك	7	



مجموعة التسمية الآلفية
مكتب المراجعة والمصارف



مكتب المراجعة والمصارف



مملكة العربية السعودية
الجمهورية العربية السعودية
وزارة الصحة والرفاهية
مكتب رئيسة اللجنة الوطنية
التشغيلية للصحة والرفاهية

مكتب اللجنة الوطنية
للصحة والرفاهية

ملاحظات	الوصف	المرجع	المرجع	المرجع		المرجع	المرجع	المرجع	المرجع	المرجع	المرجع	المرجع	المرجع
				عدد	ساعات								
8108	المرجع	المرجع	المرجع	1	6,711	11ساعة	المرجع	المرجع	المرجع	المرجع	المرجع	المرجع	8
8109	المرجع	المرجع	المرجع	7	11,347	16ساعة	المرجع	المرجع	المرجع	المرجع	المرجع	المرجع	10
			المرجع	8	15,540	11ساعة	المرجع	المرجع	المرجع	المرجع			
8110	المرجع	المرجع	المرجع	4	12,215	16ساعة	المرجع	المرجع	المرجع	المرجع	المرجع	المرجع	11
			المرجع	2	13,228	11ساعة	المرجع	المرجع	المرجع	المرجع			
8111	المرجع	المرجع	المرجع	2	1,696	16ساعة	المرجع	المرجع	المرجع	المرجع	المرجع	المرجع	12
			المرجع	-	28,378	11ساعة	المرجع	المرجع	المرجع	المرجع			
8112	المرجع	المرجع	المرجع	1	7	16ساعة	المرجع	المرجع	المرجع	المرجع	المرجع	المرجع	13
			المرجع	-	9,294	11ساعة	المرجع	المرجع	المرجع	المرجع			
8113	المرجع	المرجع	المرجع	-	11,152	11ساعة	المرجع	المرجع	المرجع	المرجع	المرجع	المرجع	14
			المرجع	2	2,039	16ساعة	المرجع	المرجع	المرجع	المرجع			

مملكة العربية السعودية
الجمهورية العربية السعودية
وزارة الصحة والرفاهية
مكتب رئيسة اللجنة الوطنية
التشغيلية للصحة والرفاهية

مكتب اللجنة الوطنية
للصحة والرفاهية



٧

تطبيق بامضاء المدير العام للمديرية
التعاونية لقطاع طرق الاستعمارية القادمية للرباط

مديرية التنمية القروية
مكتب التربية والتدريب

ملاحظات	الوصف	الكمية أو المساحة أو المساحة	العدد	القيمة	الرقم القسري	التوصيف	الالتزام	الرقم	الملاحظات	
0114	ارض لغشاء	240,91	1	9,093	16م	موضي ارضان لبرية	مراكشي	لغشاء	15	
		72,58	-	-	9,952					
0115	ارض لغشاء	163,20	-	22,377	16م	موضي ارضان لبرية	مراكشي	لغشاء	17	
		45,66	-	6,263	11م					
0116	ارض لغشاء	284,70	1	15,057	53م	موضي ارضان لبرية	مراكشي	لغشاء	19	
		418	2	9,314	95م					
		225,33	-	6,896	95م					
0117	ارض لغشاء	242	1	9,382	53م	موضي ارضان لبرية	مراكشي	لغشاء	20	
		37,50	-	5,342	39م					

مكتب التربية والتدريب
مديرية التنمية القروية
الرباط

تطبيق بامضاء مدير المديرية
التعاونية لقطاع طرق الاستعمارية القادمية للرباط



مكتب التربية والتدريب
مديرية التنمية القروية
الرباط



تحتل باسم المملكه الاردنيه الهاشميه
 المستعمل رقم بطاقتها هو رقم التسجيل المكون من الاربعة ارقام

مدرسة التمهيد بالقرية
 ملكية الاميرية والاساسية

الصفحة	الوصف	التقسيم المملكه او المستعمل	الصفحة	مساحة		رقم المنطقة	المعرض ارضه	التقسيم	المركز	المحافظة	عدد
				م	د						
8118	ارضين	دارية القرية والصريف (المنطقه)	20,56	-	2,819	39	معرض حيد ارضي	سرياقين	المنطقه	القرية	22
		مجلس عربيه (استعماري)	100,37	-	13,762	53	معرض حيد ارضي	سرياقين	المنطقه		
8119	ارضين	دارية القرية	179,33	-	589	31	معرض حيد ارضي	سرياقين	المنطقه	القرية	23
8120	ارضين	دارية القرية (المنطقه)	118,35	-	16,228	33	معرض حيد ارضي	سرياقين	المنطقه		
8121	ارضين	مجلس عربيه (استعماري)	85,95	-	11,785	33	معرض حيد ارضي	سرياقين	المنطقه	القرية	25
		دارية القرية والصريف (المنطقه)		-			معرض حيد ارضي	سرياقين	المنطقه		
8123	ارضين	مجلس عربيه (استعماري)	6,45	-	884	63	معرض حيد ارضي	سرياقين	المنطقه		26



 وزير الزراعة والاساسية
 احمد احمد خريز

 وزير الزراعة والاساسية
 محمد علي الحارثي والاساسية

 وزير الزراعة والاساسية
 محمد علي الحارثي والاساسية



تختلف بأسماء الجهات القائمة بين
المتعلق بسنودهم بطرق الاسترجاع القدره الزاوي

مدونة حسنة بطريقه
على امر اية واصل

رقم	التمتع	السنه	الرقم	المستفاد	التمتع	السنه	الرقم	التمتع	السنه	الرقم
27	15	6.416	95	وزارة العدل	46.79	-	وزارة العدل	46.79	-	وزارة العدل
28	20	19.516	130	وزارة العدل محكمة صلوات محكمة صلوات	492.4	-	وزارة العدل محكمة صلوات محكمة صلوات	492.4	-	وزارة العدل محكمة صلوات محكمة صلوات
29	20	17.46	130	وزارة العدل	477.41	-	وزارة العدل محكمة صلوات	477.41	-	وزارة العدل محكمة صلوات
30	20	7.332	130	وزارة العدل	228.51	-	وزارة العدل	228.51	-	وزارة العدل
31	20	23.099	130	وزارة العدل محكمة صلوات محكمة صلوات	168.17	-	وزارة العدل محكمة صلوات محكمة صلوات	168.17	-	وزارة العدل محكمة صلوات محكمة صلوات
32	20	7.464	130	وزارة العدل	229.47	-	وزارة العدل	229.47	-	وزارة العدل
33	20									
34	20									



تختلف بأسماء الجهات القائمة بين
المتعلق بسنودهم بطرق الاسترجاع القدره الزاوي

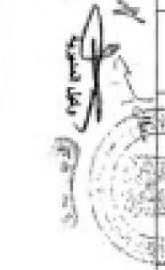

مدونة حسنة بطريقه
على امر اية واصل



١٧٥

على أن يضمن المصنف القانوني
المصنف اسماء كل طريق الاستثمارية القائمة الراهنة

مدرسة المملكة بالقرية
على الصيغة والمصنف

الاسم	الرقم	الصفة	القيمة	العدد	القيمة	العدد	القيمة	العدد	القيمة	العدد	القيمة	العدد
8138	اربع اقسام مصرف	بنك الراجحي	141.66	-	19.242	86	مصرف الكويزي	سري	البنك	46		
			444.09	-	12.892	23	مصرف الكويزي	سري				
8139	اربع اقسام	بنك الراجحي بنك الراجحي بنك الراجحي بنك الراجحي	8.86	-	1.25	7	مصرف الكويزي	سري	البنك	47		
				مصرف الكويزي	سري							
8140	اربع اقسام	بنك الراجحي	50.85	-	6.972	7	مصرف الكويزي	سري	البنك	48		
8141	اربع اقسام مصرف	بنك الراجحي	16.72	-	2.293	7	مصرف الكويزي	سري	البنك	49		
				مصرف الكويزي	سري							
8142	اربع اقسام	بنك الراجحي	84.51	-	11.588	7	مصرف الكويزي	سري	البنك	50		
				مصرف الكويزي	سري							
8143	اربع اقسام	بنك الراجحي	104.26	-	14.296	7	مصرف الكويزي	سري	البنك	51		
				مصرف الكويزي	سري							
8143	اربع اقسام	بنك الراجحي	13.65	-	1.872	3	مصرف الكويزي	سري	البنك	51		
				مصرف الكويزي	سري							

مصدق
مصدق
مصدق

مصدق
مصدق
مصدق



مصدق
مصدق
مصدق



مكتب بياضات الجوازات العامة
المتعلق بامتناع طريق الاستاذة الاميرة الزاخر

مذكرة التسمية بالوزارة
مكتب الخارجية والتمثيل

المحافظة	البلدية	المنطقة	الرقم	المساحة	المساحة	المساحة	المساحة	المساحة	المساحة
المحافظة	البلدية	المنطقة	الرقم	المساحة	المساحة	المساحة	المساحة	المساحة	المساحة
الرياض	الرياض	الرياض	١	19,630	16	معرض جنوب امراءه	23	معرض جنوب امراءه	52
الرياض	الرياض	الرياض	-	7,637	16	معرض جنوب امراءه	23	معرض جنوب امراءه	53
الرياض	الرياض	الرياض	-	1,172	134	معرض جنوب امراءه	23	معرض جنوب امراءه	54

الإجمالي

لا يوجد بياضات الملاكه الظاهر بين البريدة بجهة الكهوف الا بعد حصول قرار المنفعة العامة واحصل الامتياز والتوريد

والمرشد والنشر طبقا للقرارات 19910 وتعددياته المنظم لاحصل لوائح المالكه



مكتب بياضات الجوازات العامة

مكتب بياضات الجوازات العامة
المتعلق بامتناع طريق الاستاذة الاميرة الزاخر



مكتب بياضات الجوازات العامة
المتعلق بامتناع طريق الاستاذة الاميرة الزاخر

مكتب بياضات الجوازات العامة
المتعلق بامتناع طريق الاستاذة الاميرة الزاخر



١٤٤٢

تطبيق بلساء المراكز الطاقوية
المستشفيات المسماة كالتالي: الاستشارية القادسية والرائدة

مديرية الصحة العامة والوقاية
مكتب الترخيص والتسجيل

رقم المركز	الاسم	المساحة	المساحة	عدد	الترخيص	المساحة	عدد	الترخيص
842	مركز العناية الصحية	3,26	-	45	250 سرير	مركز	مركز	مركز
843	مركز العناية الصحية	2,72	-	137	341 سرير 10 عيادة 5 عيادة	مركز	مركز	مركز
845	مركز العناية الصحية	2,25	-	130	171 سرير 6 عيادة	مركز	مركز	مركز
846	مركز العناية الصحية	2,74	-	37	186 سرير 6 عيادة	مركز	مركز	مركز
847	مركز العناية الصحية	1,95	-	37	186 سرير 6 عيادة	مركز	مركز	مركز
848	مركز العناية الصحية	2,75	-	37	186 سرير 6 عيادة	مركز	مركز	مركز
849	مركز العناية الصحية	99,29	-	9,50	100 سرير 6 عيادة	مركز	مركز	مركز
848	مركز العناية الصحية	90,40	-	12,4	189 سرير 0 عيادة	مركز	مركز	مركز
848	مركز العناية الصحية	94,01	-	7,42	390 سرير 0 عيادة	مركز	مركز	مركز



موقع مركز العناية الصحية

موقع مركز العناية الصحية



موقع مركز العناية الصحية



١٣٥

كافة وأقسام الصيدلانية
المتكامل لسهولة فهم وتنظيم طرق الاستجابة للأزمات الوبائية

مجموعة مستعدة بالقرصية
مطابق المواصفة والمعدل

الرقم	المستطاب	التاريخ	التصنيف	التركيب	الوزن	العدد	القيمة	الملاحظات
890	مضاد حيوي	٢٠٢١	٢	٣٥٩٩	٧	٣٥٩٩	٣٥٩٩	٥
891	مضاد حيوي	٢٠٢١	٣,٣٤	٣٥٩٩	٧	٣٥٩٩	٣٥٩٩	٥
892	مضاد حيوي	٢٠٢١	٣٥	٣٥٩٩	٧	٣٥٩٩	٣٥٩٩	٥
893	مضاد حيوي	٢٠٢١	٣,٥٧	٣٥٩٩	٧	٣٥٩٩	٣٥٩٩	٥
894	مضاد حيوي	٢٠٢١	١,١٥	٣٥٩٩	٧	٣٥٩٩	٣٥٩٩	٥
895	مضاد حيوي	٢٠٢١	٢,٥٧	٣٥٩٩	٧	٣٥٩٩	٣٥٩٩	٥
896	مضاد حيوي	٢٠٢١	٢,٥٧	٣٥٩٩	٧	٣٥٩٩	٣٥٩٩	٥
897	مضاد حيوي	٢٠٢١	٣,٥٧	٣٥٩٩	٧	٣٥٩٩	٣٥٩٩	٥
898	مضاد حيوي	٢٠٢١	٣,٥٧	٣٥٩٩	٧	٣٥٩٩	٣٥٩٩	٥
899	مضاد حيوي	٢٠٢١	٣,٥٧	٣٥٩٩	٧	٣٥٩٩	٣٥٩٩	٥
900	مضاد حيوي	٢٠٢١	٣,٥٧	٣٥٩٩	٧	٣٥٩٩	٣٥٩٩	٥
901	مضاد حيوي	٢٠٢١	٣,٥٧	٣٥٩٩	٧	٣٥٩٩	٣٥٩٩	٥



يطلب ...
مواصفات مطبق مواصفة المملكة العربية السعودية

إدارة الصيدلانية
مجموعة مستعدة بالقرصية
مطابق المواصفة والمعدل



مجموعة مستعدة بالقرصية
مطابق المواصفة والمعدل

مجموعة مستعدة بالقرصية
مطابق المواصفة والمعدل



١٢٢

كلية بسماء الملكة الطاهرية
المتكاملة لتعليم وتدريب طلبة الاستاذية الثانوية العامة

مدرسة القسمة بالطائف
مكتب التربية والتعليم

الرقم	الاسم	الجنس	التاريخ	الدرجة	الدرجة	الدرجة	الدرجة	الدرجة	الدرجة	الدرجة	الدرجة	الدرجة
862	مائل مكيون بن لويحي 3٠ أكتوبر ٢٠١٤م بسملة	ذكر	104.93	-	14.31	14.3٥	١	الدرجة	الدرجة	الدرجة	الدرجة	20
863	مائل مكيون الراعي مكيون مكيون 3٠ أكتوبر ٢٠١٤م بسملة	ذكر	11.29	-	1.55	84.٣٥	٧	الدرجة	الدرجة	الدرجة	الدرجة	21
866	مائل مكيون بن لويحي 3٠ أكتوبر ٢٠١٤م بسملة	ذكر	58.32	-	8	14.٣٥	٧	الدرجة	الدرجة	الدرجة	الدرجة	22
865	مائل مكيون بن لويحي 3٠ أكتوبر ٢٠١٤م بسملة	ذكر	10.02	-	1.87	14.٣٥	٧	الدرجة	الدرجة	الدرجة	الدرجة	23
865	مائل مكيون بن لويحي 3٠ أكتوبر ٢٠١٤م بسملة	ذكر	4.69	-	.64	14.٣٥	١	الدرجة	الدرجة	الدرجة	الدرجة	23
866	مائل مكيون بن لويحي 3٠ أكتوبر ٢٠١٤م بسملة	ذكر	19.7	-	2.70	14.٣٥	٧	الدرجة	الدرجة	الدرجة	الدرجة	24
867	مائل مكيون بن لويحي 3٠ أكتوبر ٢٠١٤م بسملة	ذكر	38.47	-	5.37	14.٣٥	١	الدرجة	الدرجة	الدرجة	الدرجة	25
868	مائل مكيون بن لويحي 3٠ أكتوبر ٢٠١٤م بسملة	ذكر	17.88	-	2.42	14.٣٥	٧	الدرجة	الدرجة	الدرجة	الدرجة	26



بسملة ١١١
مكيون مائل مكيون بن لويحي

امينة بنت محمد بن لويحي
امينة بنت محمد بن لويحي
امينة بنت محمد بن لويحي
امينة بنت محمد بن لويحي



١
مكيون مائل مكيون بن لويحي
مكيون مائل مكيون بن لويحي



١٥

مخالف بامسئله المذللح اللطافه
المستأجل اسمعالم بطلفه طرقة الامساعصليه اللطافه الاراضه

مدرسة القسطنطينية بالقطيف
مكتب الترميم والتجديد

الرقم	الوصف	الكمية	القيمة	العدد	القيمة	العدد	القيمة	العدد	القيمة	العدد	القيمة
8068	مائل حديد من قطر ١٥٠	٣٤.٤٦	-	١.35	١٤.٣٦	٧	٤٤.٤٤	٢٧	٤٤.٤٤	٢٧	٤٤.٤٤
8070	مائل حديد من قطر ١٥٠ + ارجو حديد + ارجو حديد	٢٥.٣٦	-	١.83	١٤.٣٦	٧	٤٤.٤٤	٢٨	٤٤.٤٤	٢٨	٤٤.٤٤
8071	مائل حديد من قطر ١٥٠	١١.81	-	١.63	١٤.٣٦	٧	٤٤.٤٤	٢٩	٤٤.٤٤	٢٩	٤٤.٤٤
8072	مائل حديد من قطر ١٥٠	٢١.85	-	8	١٤.٣٦	٧	٤٤.٤٤	٣٠	٤٤.٤٤	٣٠	٤٤.٤٤
8073	مائل حديد من قطر ١٥٠	٧٥.٢٢	-	١٥.٧٢	١٤.٣٦	٧	٤٤.٤٤	٣١	٤٤.٤٤	٣١	٤٤.٤٤
8074	مائل حديد من قطر ١٥٠	0.94	-	0.12	١٤.٣٦	٧	٤٤.٤٤	٣٢	٤٤.٤٤	٣٢	٤٤.٤٤
8075	مائل حديد من قطر ١٥٠	47.12	-	6.46	١٤.٣٦	٧	٤٤.٤٤	٣٣	٤٤.٤٤	٣٣	٤٤.٤٤
8076	مائل حديد من قطر ١٥٠	٢٤.٣٥	-	٣.88	١٤.٣٦	٧	٤٤.٤٤	٣٤	٤٤.٤٤	٣٤	٤٤.٤٤
8077	مائل حديد من قطر ١٥٠	٢٥.٧٦	-	٢.84	١٤.٣٦	٧	٤٤.٤٤	٣٥	٤٤.٤٤	٣٥	٤٤.٤٤
8078	مائل حديد من قطر ١٥٠	٢١.88	-	3	١٤.٣٦	٧	٤٤.٤٤	٣٦	٤٤.٤٤	٣٦	٤٤.٤٤



مكتب الترميم والتجديد

مخالف بامسئله المذللح اللطافه
المستأجل اسمعالم بطلفه طرقة الامساعصليه اللطافه الاراضه



مكتب الترميم والتجديد



١٦٦

كلّف بإستعداد المناهج اللغوية
للمعالمين أسسها هو يتفقون على ذلك. الأستعداد اللغوية الأخرى

مدرسة التسمية واللغوية
مكتب التربية والتعليم

رقم	الوصف	المستوى	العدد	النوع			العدد	النوع	العدد	النوع	العدد	النوع
				أ	ب	ج						
079	مقال	مناهج تعليمية	25.96	-	3.96	18.00	مناهج تعليمية	7	مناهج تعليمية	18.00	مناهج تعليمية	27
080	مقال	استراتيجيات تعليمية	10.01	0	2.00	8.01	مناهج تعليمية	7	مناهج تعليمية	8.01	مناهج تعليمية	28
081	مقال	تقنيات تعليمية	23.88	-	3.20	20.68	مناهج تعليمية	7	مناهج تعليمية	20.68	مناهج تعليمية	29
082	مقال	مناهج تعليمية	32.25	-	4.38	27.87	مناهج تعليمية	7	مناهج تعليمية	27.87	مناهج تعليمية	30
083	مقال	مناهج تعليمية	71	-	6.87	64.13	مناهج تعليمية	7	مناهج تعليمية	64.13	مناهج تعليمية	31
084	مقال	مناهج تعليمية	5.92	-	1.80	4.12	مناهج تعليمية	7	مناهج تعليمية	4.12	مناهج تعليمية	32
085	مقال	مناهج تعليمية	26.51	-	3.63	22.88	مناهج تعليمية	7	مناهج تعليمية	22.88	مناهج تعليمية	33
086	مقال	مناهج تعليمية	74.80	-	10.30	64.50	مناهج تعليمية	7	مناهج تعليمية	64.50	مناهج تعليمية	34
087	مقال	مناهج تعليمية	3.40	-	.48	2.92	مناهج تعليمية	7	مناهج تعليمية	2.92	مناهج تعليمية	35
088	مقال	مناهج تعليمية	21.05	-	3.38	17.67	مناهج تعليمية	7	مناهج تعليمية	17.67	مناهج تعليمية	36
089	مقال	مناهج تعليمية	1.17	-	0.16	1.01	مناهج تعليمية	7	مناهج تعليمية	1.01	مناهج تعليمية	37
090	مقال	مناهج تعليمية	3.8	-	0.19	3.61	مناهج تعليمية	7	مناهج تعليمية	3.61	مناهج تعليمية	38
091	مقال	مناهج تعليمية	15	-	2.07	12.93	مناهج تعليمية	7	مناهج تعليمية	12.93	مناهج تعليمية	39
092	مقال	مناهج تعليمية	34.49	-	4.72	29.77	مناهج تعليمية	7	مناهج تعليمية	29.77	مناهج تعليمية	40
093	مقال	مناهج تعليمية	580.65	0	8.87	571.78	مناهج تعليمية	7	مناهج تعليمية	571.78	مناهج تعليمية	41
094	مقال	مناهج تعليمية	270.81	0	1.13	269.68	مناهج تعليمية	7	مناهج تعليمية	269.68	مناهج تعليمية	42



يطلب من
مكتب التربية والتعليم
مناهج تعليمية لغوية



١
مناهج تعليمية لغوية
مكتب التربية والتعليم



١٧

مخلف بلسانه المملكه السعوديه
 الشكاكين اسماءهم وهم: طارق الائمة عويلى القادري والاراضي

مدرية قصبة بالطور
 مكتب الترسية والسجل

الرقم	الوصف	المطعم أو المستأجر	المساحة بالمتري	المساحة		نوع المطعم	الوصف	التقسيم	المركز	المنطقة
				ق	م					
892	مطعم في طريق القادري	دار القادري	274	1	13.57	مطعم	مطعم ابو طالب	مطعم	المنطقة	52
893	مطعم في طريق القادري	دار القادري	112.84	-	23.47	مطعم	مطعم ابو طالب	مطعم	المنطقة	53
894	مطعم في طريق القادري	دار القادري	57.04	-	8	مطعم	مطعم ابو طالب	مطعم	المنطقة	54
895	مطعم في طريق القادري	دار القادري	108.48	-	15	مطعم	مطعم ابو طالب	مطعم	المنطقة	55
896	مطعم في طريق القادري	دار القادري	30.24	-	4.15	مطعم	مطعم ابو طالب	مطعم	المنطقة	55
897	مطعم في طريق القادري	دار القادري	88	-	12	مطعم	مطعم ابو طالب	مطعم	المنطقة	56
898	مطعم في طريق القادري	دار القادري	312	1	18.90	مطعم	مطعم ابو طالب	مطعم	المنطقة	
899										
9100				19	23.87				المنطقة	



مخلف بلسانه المملكه السعوديه
 الشكاكين اسماءهم وهم: طارق الائمة عويلى القادري والاراضي

مدرية قصبة بالطور
 مكتب الترسية والسجل

قرية القادريه واسم المطعم والقديه والوصف والرقم 10 لسنة 1990 والمساحة



مجلس إدارة مستشفى الملك سعود بالرياض
مجلس إدارة مستشفى الملك سعود بالرياض
مجلس إدارة مستشفى الملك سعود بالرياض

مجلس إدارة مستشفى الملك سعود بالرياض
مجلس إدارة مستشفى الملك سعود بالرياض

الرقم	الوصف	التاريخ	المبلغ	العدد	القيمة	العدد	القيمة	التاريخ	الرقم
001	مجلس إدارة مستشفى الملك سعود بالرياض	2020	-	5	20	10	21.75	٢٠٢٠	١
002	مجلس إدارة مستشفى الملك سعود بالرياض	2021	-	4	27.88	14.6	-	٢٠٢١	٢
003	مجلس إدارة مستشفى الملك سعود بالرياض	2021	-	3	8.20	16.4	-	٢٠٢١	٣
004	مجلس إدارة مستشفى الملك سعود بالرياض	2021	-	4	34.67	19	-	٢٠٢١	٤
005	مجلس إدارة مستشفى الملك سعود بالرياض	2021	-	2	2.58	27.6	-	٢٠٢١	٥
006	مجلس إدارة مستشفى الملك سعود بالرياض	2021	-	3	26.6	26.6	-	٢٠٢١	٦
007	مجلس إدارة مستشفى الملك سعود بالرياض	2021	-	4	88	27.6	-	٢٠٢١	٧
008	مجلس إدارة مستشفى الملك سعود بالرياض	2021	-	4	88	27.6	-	٢٠٢١	٨
009	مجلس إدارة مستشفى الملك سعود بالرياض	2021	-	4	88	27.6	-	٢٠٢١	٩
010	مجلس إدارة مستشفى الملك سعود بالرياض	2021	-	4	88	27.6	-	٢٠٢١	١٠
011	مجلس إدارة مستشفى الملك سعود بالرياض	2021	-	4	88	27.6	-	٢٠٢١	١١
012	مجلس إدارة مستشفى الملك سعود بالرياض	2021	-	4	88	27.6	-	٢٠٢١	١٢
013	مجلس إدارة مستشفى الملك سعود بالرياض	2021	-	4	88	27.6	-	٢٠٢١	١٣
014	مجلس إدارة مستشفى الملك سعود بالرياض	2021	-	4	88	27.6	-	٢٠٢١	١٤
015	مجلس إدارة مستشفى الملك سعود بالرياض	2021	-	4	88	27.6	-	٢٠٢١	١٥
016	مجلس إدارة مستشفى الملك سعود بالرياض	2021	-	4	88	27.6	-	٢٠٢١	١٦
017	مجلس إدارة مستشفى الملك سعود بالرياض	2021	-	4	88	27.6	-	٢٠٢١	١٧
018	مجلس إدارة مستشفى الملك سعود بالرياض	2021	-	4	88	27.6	-	٢٠٢١	١٨
019	مجلس إدارة مستشفى الملك سعود بالرياض	2021	-	4	88	27.6	-	٢٠٢١	١٩
020	مجلس إدارة مستشفى الملك سعود بالرياض	2021	-	4	88	27.6	-	٢٠٢١	٢٠



مجلس إدارة مستشفى الملك سعود بالرياض
مجلس إدارة مستشفى الملك سعود بالرياض
مجلس إدارة مستشفى الملك سعود بالرياض

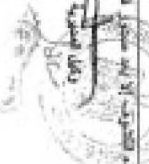

مجلس إدارة مستشفى الملك سعود بالرياض
مجلس إدارة مستشفى الملك سعود بالرياض



١٩

يطلب باسماء الملاك التاليين
التعاقد لسحب الدم بطريق الاستملاكية الاقاره الايام

مدرسة المستدة الوطنية
مكتب الجريدة الرسمية

رقم	اسم المالك	الصفة	القيمة	رقم التعاقد	القيمة	رقم التعاقد	رقم التعاقد	رقم التعاقد	رقم التعاقد	رقم التعاقد
610	مدرسة الوطنية	مدرسة وطنية	2000.17	22	2.63	74	رقم التعاقد 5	رقم التعاقد	رقم التعاقد	رقم التعاقد
610	مدرسة الوطنية	مدرسة وطنية	93.40	-	12.83	180	رقم التعاقد 6	رقم التعاقد	رقم التعاقد	رقم التعاقد
620	مدرسة الوطنية	مدرسة وطنية	8.28	-	1.16	180	رقم التعاقد 6	رقم التعاقد	رقم التعاقد	رقم التعاقد
622	مدرسة الوطنية	مدرسة وطنية	69.79	-	6.83	180	رقم التعاقد 6	رقم التعاقد	رقم التعاقد	رقم التعاقد
623	مدرسة الوطنية	مدرسة وطنية	79.07	-	10.71	180	رقم التعاقد 6	رقم التعاقد	رقم التعاقد	رقم التعاقد
626	مدرسة الوطنية	مدرسة وطنية	81.65	-	12.85	180	رقم التعاقد 6	رقم التعاقد	رقم التعاقد	رقم التعاقد
628	مدرسة الوطنية	مدرسة وطنية	185.24	-	1.40	180	رقم التعاقد 6	رقم التعاقد	رقم التعاقد	رقم التعاقد
629	مدرسة الوطنية	مدرسة وطنية	97.76	-	3.17	94	رقم التعاقد 8	رقم التعاقد	رقم التعاقد	رقم التعاقد
631	مدرسة الوطنية	مدرسة وطنية	348.91	-	30.56	180	رقم التعاقد 6	رقم التعاقد	رقم التعاقد	رقم التعاقد
632	مدرسة الوطنية	مدرسة وطنية	31.67	-	1.27	94	رقم التعاقد 8	رقم التعاقد	رقم التعاقد	رقم التعاقد
637	مدرسة الوطنية	مدرسة وطنية	442.20	-	12.04	180	رقم التعاقد 6	رقم التعاقد	رقم التعاقد	رقم التعاقد
638	مدرسة الوطنية	مدرسة وطنية	38.00	-	5.23	116	رقم التعاقد 8	رقم التعاقد	رقم التعاقد	رقم التعاقد
639	مدرسة الوطنية	مدرسة وطنية	30.00	-	4.13	116	رقم التعاقد 8	رقم التعاقد	رقم التعاقد	رقم التعاقد
640	مدرسة الوطنية	مدرسة وطنية	48	-	6.72	94	رقم التعاقد 8	رقم التعاقد	رقم التعاقد	رقم التعاقد
641	مدرسة الوطنية	مدرسة وطنية	200.79	-	15	180	رقم التعاقد 6	رقم التعاقد	رقم التعاقد	رقم التعاقد
642	مدرسة الوطنية	مدرسة وطنية	3813.60	56	1.87	180	رقم التعاقد 6	رقم التعاقد	رقم التعاقد	رقم التعاقد
643	مدرسة الوطنية	مدرسة وطنية	93.37	-	7.18	116	رقم التعاقد 8	رقم التعاقد	رقم التعاقد	رقم التعاقد
644	مدرسة الوطنية	مدرسة وطنية	517.62	2	21.90	180	رقم التعاقد 6	رقم التعاقد	رقم التعاقد	رقم التعاقد
645	مدرسة الوطنية	مدرسة وطنية	271.66	-	18.22	94	رقم التعاقد 8	رقم التعاقد	رقم التعاقد	رقم التعاقد
646	مدرسة الوطنية	مدرسة وطنية	777.82	4	10.67	180	رقم التعاقد 6	رقم التعاقد	رقم التعاقد	رقم التعاقد
647	مدرسة الوطنية	مدرسة وطنية	788.80	1	11.60	200	رقم التعاقد 6	رقم التعاقد	رقم التعاقد	رقم التعاقد



يطلب باسماء الملاك التاليين
التعاقد لسحب الدم بطريق الاستملاكية الاقاره الايام



مدرسة الوطنية
مكتب الجريدة الرسمية



مدير

كذلك المدة الظاهر من جدول استجدية الظاهر الأراضي تعلق محافظة الشرقية

يوم ١٢/٠٣/٢٠٢١

مديرة المصلحة بالقرية

الضوابط

رقم	اسم القرية	رقم المنطقة	المساحة			رقم المنطقة	اسم القرية	رقم المنطقة
			هـ	د	ج			
١	القرية	١١٨	١٢٢٠	١٢٢٠	١٢٢٠	١١٨	١٢٢٠	
٢	القرية	١١٨	١٢٢٠	١٢٢٠	١٢٢٠	١١٨	١٢٢٠	
٣	القرية	١١٨	١٢٢٠	١٢٢٠	١٢٢٠	١١٨	١٢٢٠	
٤	القرية	١١٨	١٢٢٠	١٢٢٠	١٢٢٠	١١٨	١٢٢٠	
٥	القرية	١١٨	١٢٢٠	١٢٢٠	١٢٢٠	١١٨	١٢٢٠	
٦	القرية	١١٨	١٢٢٠	١٢٢٠	١٢٢٠	١١٨	١٢٢٠	
٧	القرية	١١٨	١٢٢٠	١٢٢٠	١٢٢٠	١١٨	١٢٢٠	
٨	القرية	١١٨	١٢٢٠	١٢٢٠	١٢٢٠	١١٨	١٢٢٠	
٩	القرية	١١٨	١٢٢٠	١٢٢٠	١٢٢٠	١١٨	١٢٢٠	
١٠	القرية	١١٨	١٢٢٠	١٢٢٠	١٢٢٠	١١٨	١٢٢٠	
١١	القرية	١١٨	١٢٢٠	١٢٢٠	١٢٢٠	١١٨	١٢٢٠	
١٢	القرية	١١٨	١٢٢٠	١٢٢٠	١٢٢٠	١١٨	١٢٢٠	
١٣	القرية	١١٨	١٢٢٠	١٢٢٠	١٢٢٠	١١٨	١٢٢٠	



مدير

يوم ١٢/٠٣/٢٠٢١

مديرة المصلحة بالقرية

الضوابط



مديرية التنمية بالقرية
التفويضات

رقم	القرية	اسم الوحدة	المساحة		رقم الوحدة	اسم الوحدة	القرية	رقم الوحدة
			هـ	د				
١٤	القرية	القرية	١٠١	١	١٠١	القرية	١٠١	
١٥	القرية	القرية	١٢٥	١	١٢٥	القرية	١٢٥	
١٦	القرية	القرية	١١٥	١	١١٥	القرية	١١٥	
١٧	القرية	القرية	١٢٣	١	١٢٣	القرية	١٢٣	
١٨	القرية	القرية	٢٣٥	٨	٢٣٥	القرية	٢٣٥	
١٩	القرية	القرية	١١٣	١	١١٣	القرية	١١٣	
٢٠	القرية	القرية	١١٣	١	١١٣	القرية	١١٣	
٢١	القرية	القرية	١١٥	١	١١٥	القرية	١١٥	
٢٢	القرية	القرية	١١٥	١	١١٥	القرية	١١٥	
٢٣	القرية	القرية	١٢٠	١	١٢٠	القرية	١٢٠	
٢٤	القرية	القرية	١٢٠	١	١٢٠	القرية	١٢٠	
٢٥	القرية	القرية	١٢٠	١	١٢٠	القرية	١٢٠	
٢٦	القرية	القرية	١١٨	١	١١٨	القرية	١١٨	

مديرية التنمية بالقرية
التفويضات

مديرية التنمية بالقرية

مديرية التنمية بالقرية

مديرية التنمية بالقرية

مديرية التنمية بالقرية



قائمة الممتلكات العقارية التي تخضع لعمليات التقييم في محافظة القدس

رقم التقييم	رقم القيد	رقم الملكية	المساحة	الغرض	نوع التقييم	اسم المالك القانوني	الوصف	رقم التقييم	رقم القيد	رقم الملكية	المساحة	الغرض	نوع التقييم	اسم المالك القانوني	الوصف
١٠						مجلس قريه ابراهيم درويش	لغراض مسكن بالقطر والعمارة السكنية	١٠٠٩	١٠٠٩						
١١						لغرض مسكونة سكنية	لغراض مسكن بالقطر والعمارة السكنية	١٠١٧	١٠١٧						
١٢						مجلس مسكونة سكنية	لغراض مسكن بالقطر والعمارة السكنية	١٠١٨	١٠١٨						
١٣						لغرض مسكونة سكنية	لغراض مسكن بالقطر والعمارة السكنية	١٠١٩	١٠١٩						
١٤						لغرض مسكونة سكنية	لغراض مسكن بالقطر والعمارة السكنية	١٠٢٠	١٠٢٠						
١٥						لغرض مسكونة سكنية	لغراض مسكن بالقطر والعمارة السكنية	١٠٢١	١٠٢١						
١٦						لغرض مسكونة سكنية	لغراض مسكن بالقطر والعمارة السكنية	١٠٢٢	١٠٢٢						
١٧						لغرض مسكونة سكنية	لغراض مسكن بالقطر والعمارة السكنية	١٠٢٣	١٠٢٣						
١٨						لغرض مسكونة سكنية	لغراض مسكن بالقطر والعمارة السكنية	١٠٢٤	١٠٢٤						
١٩						لغرض مسكونة سكنية	لغراض مسكن بالقطر والعمارة السكنية	١٠٢٥	١٠٢٥						
٢٠						لغرض مسكونة سكنية	لغراض مسكن بالقطر والعمارة السكنية	١٠٢٦	١٠٢٦						

مدير عام مديرية التقييم العقارية

مدينته

مدير التقييم

مدير التقييم

مدير التقييم

مديرية التقييم العقارية

القطر وبيت



كشف الصكوك الظاهريين بطرق استعادية القابضة الأراضي بطرق محافظة الشرقية

مديرية المساحة بالشرقية

المطروحات

رقم	تاريخ	تاريخ	رقم الصكوك	المساحة		رقم المنطقة	الاسم المرحلي	رقم الصكوك	تاريخ	رقم المنطقة	رقم الصكوك	تاريخ
				م	د							
١	١٤٣١هـ	١٤٣١هـ	١٤٣١هـ	١	١	١٤٣١هـ	١٤٣١هـ	١	١٤٣١هـ	١٤٣١هـ	١	١٤٣١هـ
٢	١٤٣١هـ	١٤٣١هـ	١٤٣١هـ	١	١	١٤٣١هـ	١٤٣١هـ	١	١٤٣١هـ	١٤٣١هـ	١	١٤٣١هـ
٣	١٤٣١هـ	١٤٣١هـ	١٤٣١هـ	١	١	١٤٣١هـ	١٤٣١هـ	١	١٤٣١هـ	١٤٣١هـ	١	١٤٣١هـ
٤	١٤٣١هـ	١٤٣١هـ	١٤٣١هـ	١	١	١٤٣١هـ	١٤٣١هـ	١	١٤٣١هـ	١٤٣١هـ	١	١٤٣١هـ
٥	١٤٣١هـ	١٤٣١هـ	١٤٣١هـ	١	١	١٤٣١هـ	١٤٣١هـ	١	١٤٣١هـ	١٤٣١هـ	١	١٤٣١هـ
٦	١٤٣١هـ	١٤٣١هـ	١٤٣١هـ	١	١	١٤٣١هـ	١٤٣١هـ	١	١٤٣١هـ	١٤٣١هـ	١	١٤٣١هـ
٧	١٤٣١هـ	١٤٣١هـ	١٤٣١هـ	١	١	١٤٣١هـ	١٤٣١هـ	١	١٤٣١هـ	١٤٣١هـ	١	١٤٣١هـ
٨	١٤٣١هـ	١٤٣١هـ	١٤٣١هـ	١	١	١٤٣١هـ	١٤٣١هـ	١	١٤٣١هـ	١٤٣١هـ	١	١٤٣١هـ
٩	١٤٣١هـ	١٤٣١هـ	١٤٣١هـ	١	١	١٤٣١هـ	١٤٣١هـ	١	١٤٣١هـ	١٤٣١هـ	١	١٤٣١هـ
١٠	١٤٣١هـ	١٤٣١هـ	١٤٣١هـ	١	١	١٤٣١هـ	١٤٣١هـ	١	١٤٣١هـ	١٤٣١هـ	١	١٤٣١هـ
١١	١٤٣١هـ	١٤٣١هـ	١٤٣١هـ	١	١	١٤٣١هـ	١٤٣١هـ	١	١٤٣١هـ	١٤٣١هـ	١	١٤٣١هـ
١٢	١٤٣١هـ	١٤٣١هـ	١٤٣١هـ	١	١	١٤٣١هـ	١٤٣١هـ	١	١٤٣١هـ	١٤٣١هـ	١	١٤٣١هـ
١٣	١٤٣١هـ	١٤٣١هـ	١٤٣١هـ	١	١	١٤٣١هـ	١٤٣١هـ	١	١٤٣١هـ	١٤٣١هـ	١	١٤٣١هـ
١٤	١٤٣١هـ	١٤٣١هـ	١٤٣١هـ	١	١	١٤٣١هـ	١٤٣١هـ	١	١٤٣١هـ	١٤٣١هـ	١	١٤٣١هـ
١٥	١٤٣١هـ	١٤٣١هـ	١٤٣١هـ	١	١	١٤٣١هـ	١٤٣١هـ	١	١٤٣١هـ	١٤٣١هـ	١	١٤٣١هـ



مدير عام مديرية المساحة بالشرقية

رئيس اللجنة

رئيس اللجنة

مدير



مخالف الملاك الزراعيين بتطوير طريق استعمارية القدس والزراعي بقطاع محافظة القدس

مديرية المساحة بالقرية

القطر ٥٤٤

م	اسم المالك الزراعي ورقعة	رقم القطعة	المساحة			رقم القطعة	اسم المالك الزراعي ورقعة	رقم القطعة
			م	د	ش			
٢٤	عبد محمد محمد سليمان والاطلة ابراهيم ومحمود	٧٧/٣١	١١٠٨	١١٠٨	١١٠٨	عبد محمد محمد سليمان والاطلة ابراهيم ومحمود	٧٧/٣١	
٢٧	الواء احمد العوازي	٧٧/٣٢	١	٨٠٠٣٥	١	الواء احمد العوازي	٧٧/٣٢	
٢٨	٧٧/٣٣	٧٧/٣٣	٢	٢٩٠٥	٢	٧٧/٣٣	٧٧/٣٣	
٢٩	٧٧/٣٤	٧٧/٣٤	١٤٠٥	٨٤٠٥	١٤٠٥	٧٧/٣٤	٧٧/٣٤	
٣٠	٧٧/٣٥	٧٧/٣٥	١	٢٩٠٧	١	٧٧/٣٥	٧٧/٣٥	
٣١	٧٧/٣٦	٧٧/٣٦	١	٢٩٠٧	١	٧٧/٣٦	٧٧/٣٦	
٣٢	٧٧/٣٧	٧٧/٣٧	١٩	١٩	١٩	٧٧/٣٧	٧٧/٣٧	
٣٣	٧٧/٣٨	٧٧/٣٨	٠	٨٠	٠	٧٧/٣٨	٧٧/٣٨	
٣٤	٧٧/٣٩	٧٧/٣٩	١٧٢٦	١٧٢٦	١٧٢٦	٧٧/٣٩	٧٧/٣٩	
٣٥	٧٧/٤٠	٧٧/٤٠	١٤٠٦	١٢٣٨٥	١٤٠٦	٧٧/٤٠	٧٧/٤٠	
٣٦	٧٧/٤١	٧٧/٤١	١٤	١٢٩	١٤	٧٧/٤١	٧٧/٤١	
٣٧	٧٧/٤٢	٧٧/٤٢	—	٧٢	—	٧٧/٤٢	٧٧/٤٢	
٣٨	٧٧/٤٣	٧٧/٤٣	١٠	١٠	١٠	٧٧/٤٣	٧٧/٤٣	

مدير عام مساحات المساحة بالقرية

رئيس اللجنة

رئيس اللجنة

مدير عام مساحات المساحة بالقرية



تهدف الخدمة الالكترونية تطوير طريق استجابة المأمور الزراعي محافظة الشرقية

مديرية المساحة بالقرية
الطريق رقم

رقم	نوع الخدمة	الوصف	اسم الخدمة الالكترونية	تاريخ		رقم الخدمة	نوع الخدمة	نوع الخدمة
				البدء	الانتهاء			
٢٤	خدمة	٢٠٢٠	٢٠٢٠	٢٠٢٠	٢٠٢٠	٢٠٢٠	٢٠٢٠	٢٠٢٠
٢٥	خدمة	٢٠٢٠	٢٠٢٠	٢٠٢٠	٢٠٢٠	٢٠٢٠	٢٠٢٠	٢٠٢٠
٢٦	خدمة	٢٠٢٠	٢٠٢٠	٢٠٢٠	٢٠٢٠	٢٠٢٠	٢٠٢٠	٢٠٢٠
٢٧	خدمة	٢٠٢٠	٢٠٢٠	٢٠٢٠	٢٠٢٠	٢٠٢٠	٢٠٢٠	٢٠٢٠
٢٨	خدمة	٢٠٢٠	٢٠٢٠	٢٠٢٠	٢٠٢٠	٢٠٢٠	٢٠٢٠	٢٠٢٠
٢٩	خدمة	٢٠٢٠	٢٠٢٠	٢٠٢٠	٢٠٢٠	٢٠٢٠	٢٠٢٠	٢٠٢٠
٣٠	خدمة	٢٠٢٠	٢٠٢٠	٢٠٢٠	٢٠٢٠	٢٠٢٠	٢٠٢٠	٢٠٢٠

مدير عام مديرية المساحة بالقرية

مدير عام مديرية المساحة بالقرية

مدير عام مديرية المساحة بالقرية



مذاهب المذاهب الطلابية من تطوير طريق استجابة التلاميذ الترابي انطلاق محافظة الشرقية

مدرسة التمسك بالقرية

القطر ٤٤٤

رقم الترخيص	اسم المدرسة	اسم الملاك	مذاهب المذاهب الطلابية من تطوير طريق استجابة التلاميذ الترابي انطلاق محافظة الشرقية					رقم المنطقة	اسم الملاك	رقم الترخيص
			الاسم	الصفحة	العدد	الصفحة	العدد			
٤١٢	الاسم	٤١٢	١١	١١	١١	١١	١١	١١	١١	
٤١٣	الاسم	٤١٣	١١	١١	١١	١١	١١	١١	١١	
٤١٤	الاسم	٤١٤	١١	١١	١١	١١	١١	١١	١١	
٤١٥	الاسم	٤١٥	١١	١١	١١	١١	١١	١١	١١	
٤١٦	الاسم	٤١٦	١١	١١	١١	١١	١١	١١	١١	
٤١٧	الاسم	٤١٧	١١	١١	١١	١١	١١	١١	١١	
٤١٨	الاسم	٤١٨	١١	١١	١١	١١	١١	١١	١١	
٤١٩	الاسم	٤١٩	١١	١١	١١	١١	١١	١١	١١	
٤٢٠	الاسم	٤٢٠	١١	١١	١١	١١	١١	١١	١١	

مدير عام مديرية التعليم بالقطر ٤٤٤
 مدير عام مديرية التعليم بالقطر ٤٤٤
 مدير عام مديرية التعليم بالقطر ٤٤٤
 مدير عام مديرية التعليم بالقطر ٤٤٤



مجلس الملكة المفوضة لتطوير طريق استعمارية الأمازيغ الزراعي تطبق محافظة الدرعية

مديرية المصحة بالدرعية

المشروع

رقم	نوع	نوع الطريق	رقم المنطقة	المساحة			رقم المنطقة	نوع الطريق	رقم المنطقة	نوع الطريق
				هـ	د	ج				
١٠٥	ج	ج	١٣٣				١٣٣	ج	١٠٥	
١٠٦	ج	ج	١٣٤				١٣٤	ج	١٠٦	
١٠٧	ج	ج	١٣٥				١٣٥	ج	١٠٧	
١٠٨	ج	ج	١٣٦				١٣٦	ج	١٠٨	
١٠٩	ج	ج	١٣٧				١٣٧	ج	١٠٩	
١١٠	ج	ج	١٣٨				١٣٨	ج	١١٠	
١١١	ج	ج	١٣٩				١٣٩	ج	١١١	
١١٢	ج	ج	١٤٠				١٤٠	ج	١١٢	
١١٣	ج	ج	١٤١				١٤١	ج	١١٣	
١١٤	ج	ج	١٤٢				١٤٢	ج	١١٤	
١١٥	ج	ج	١٤٣				١٤٣	ج	١١٥	
١١٦	ج	ج	١٤٤				١٤٤	ج	١١٦	



مدير عام مصلحة المصحة بالدرعية

مديرية المصحة بالدرعية

مديرية المصحة بالدرعية

مديرية المصحة بالدرعية



كذلك المدة الظاهريون تطوير طريق استجابة الظاهرة الزراعية نطاق محافظة الشرقية

مدرسة الهندسة بالشرقية

المشروع على

رقم	اسم الوحدة	رقم الوحدة	المساحة	نظام	المساحة		نوع التربة	نوع التربة	رقم الوحدة	نوع التربة
					متر	متر				
١١٤	اسم الوحدة الظاهري	١٠	١٠	١٠	١٠	١٠	١٠	١٠	١٠	١٠
١١٥	اسم الوحدة الظاهري	١١	١١	١١	١١	١١	١١	١١	١١	١١
١١٦	اسم الوحدة الظاهري	١٢	١٢	١٢	١٢	١٢	١٢	١٢	١٢	١٢
١١٧	اسم الوحدة الظاهري	١٣	١٣	١٣	١٣	١٣	١٣	١٣	١٣	١٣
١١٨	اسم الوحدة الظاهري	١٤	١٤	١٤	١٤	١٤	١٤	١٤	١٤	١٤
١١٩	اسم الوحدة الظاهري	١٥	١٥	١٥	١٥	١٥	١٥	١٥	١٥	١٥
١٢٠	اسم الوحدة الظاهري	١٦	١٦	١٦	١٦	١٦	١٦	١٦	١٦	١٦
١٢١	اسم الوحدة الظاهري	١٧	١٧	١٧	١٧	١٧	١٧	١٧	١٧	١٧
١٢٢	اسم الوحدة الظاهري	١٨	١٨	١٨	١٨	١٨	١٨	١٨	١٨	١٨
١٢٣	اسم الوحدة الظاهري	١٩	١٩	١٩	١٩	١٩	١٩	١٩	١٩	١٩
١٢٤	اسم الوحدة الظاهري	٢٠	٢٠	٢٠	٢٠	٢٠	٢٠	٢٠	٢٠	٢٠
١٢٥	اسم الوحدة الظاهري	٢١	٢١	٢١	٢١	٢١	٢١	٢١	٢١	٢١
١٢٦	اسم الوحدة الظاهري	٢٢	٢٢	٢٢	٢٢	٢٢	٢٢	٢٢	٢٢	٢٢
١٢٧	اسم الوحدة الظاهري	٢٣	٢٣	٢٣	٢٣	٢٣	٢٣	٢٣	٢٣	٢٣
١٢٨	اسم الوحدة الظاهري	٢٤	٢٤	٢٤	٢٤	٢٤	٢٤	٢٤	٢٤	٢٤
١٢٩	اسم الوحدة الظاهري	٢٥	٢٥	٢٥	٢٥	٢٥	٢٥	٢٥	٢٥	٢٥
١٣٠	اسم الوحدة الظاهري	٢٦	٢٦	٢٦	٢٦	٢٦	٢٦	٢٦	٢٦	٢٦



مدرسة الهندسة بالشرقية

المشروع على

مدرسة الهندسة بالشرقية

المشروع على

مديرية المساحة بالخرطوم
المختبر رقم

كشف الحسابات الخاصين بتطوير طريق استعمارية القاهرة الخرابية بمطابق محافظة الخرطوم

م	أسماء ائمة القرويين	اسم ائمة القرويين	القياس			رقم القامدة	اسم ائمة القرويين	رقم ائمة القرويين	اسم ائمة القرويين	رقم ائمة القرويين
			ط	م	س					
١٢١	القضاء	سليم الجليلي		٢	١٤	٥٠٩				١٢١
١٢٢	القضاء	محمد محمد عبد ربه	٩١١			٥٠٩				١٢٢
١٢٣	القضاء	محمد جمال ابيده		٢	٢	٥٠٩				١٢٣
١٢٤	القضاء	محمد مصطفى عبد ربه	١٢٤			٥٠٩				١٢٤
١٢٥	القضاء	جمال الجوهري		٢	٢٢	٥٠٩				١٢٥
١٢٦	القضاء	عبد العزيز حسن عثمان		١	٩	٥٠٩				١٢٦
١٢٧	القضاء	حسن حسن طاهر ابراهيم		٢		٥١١				١٢٧
١٢٨	القضاء	محمد الصرايحي		١٤		٥١١				١٢٨
١٢٩	القضاء	جمال الظلي		١٢		٥١٣				١٢٩
١٣٠	القضاء	عبد محمد		١٥		٥١٣				١٣٠
١٣١	القضاء	محمد الجوز		١٧		٥١٣				١٣١
١٣٢	القضاء	عبد الله محمد عثمان	٥١٣			٥١٣				١٣٢
١٣٣	القضاء	عبد		١	٨	٥١٣				١٣٣

مدير عام المساحة بالخرطوم



مدير عام المساحة بالخرطوم

مدير عام المساحة بالخرطوم

مدير عام المساحة بالخرطوم

مدير عام المساحة بالخرطوم

مدير عام المساحة بالخرطوم

مدير عام المساحة بالخرطوم



تهدف المراكز الزراعية لتطوير طريق استدامة الزراعة الزراعية بمحافظة الخليل

محافظة الخليل - الخليل

رقم	الاسم	الولاية	الاسم	رقم الهاتف	ص	ط	ك	ل	المساحة		رقم الترخيص	رقم الترخيص	رقم الترخيص	رقم الترخيص
									م	م				
١٤٤	مركز الزراعة	الخليل	مركز الزراعة	٥١٠٥	٩	١١٢	١١٢	١١٢	١١٢	١١٢	١١٢	١١٢	١١٢	١١٢
١٤٥	مركز الزراعة	الخليل	مركز الزراعة	٥١٠٥	٩	١١٢	١١٢	١١٢	١١٢	١١٢	١١٢	١١٢	١١٢	١١٢
١٤٦	مركز الزراعة	الخليل	مركز الزراعة	٥١٠٥	٩	١١٢	١١٢	١١٢	١١٢	١١٢	١١٢	١١٢	١١٢	١١٢
١٤٧	مركز الزراعة	الخليل	مركز الزراعة	٥١٠٥	٩	١١٢	١١٢	١١٢	١١٢	١١٢	١١٢	١١٢	١١٢	١١٢
١٤٨	مركز الزراعة	الخليل	مركز الزراعة	٥١٠٥	٩	١١٢	١١٢	١١٢	١١٢	١١٢	١١٢	١١٢	١١٢	١١٢
١٤٩	مركز الزراعة	الخليل	مركز الزراعة	٥١٠٥	٩	١١٢	١١٢	١١٢	١١٢	١١٢	١١٢	١١٢	١١٢	١١٢
١٥٠	مركز الزراعة	الخليل	مركز الزراعة	٥١٠٥	٩	١١٢	١١٢	١١٢	١١٢	١١٢	١١٢	١١٢	١١٢	١١٢
١٥١	مركز الزراعة	الخليل	مركز الزراعة	٥١٠٥	٩	١١٢	١١٢	١١٢	١١٢	١١٢	١١٢	١١٢	١١٢	١١٢
١٥٢	مركز الزراعة	الخليل	مركز الزراعة	٥١٠٥	٩	١١٢	١١٢	١١٢	١١٢	١١٢	١١٢	١١٢	١١٢	١١٢
١٥٣	مركز الزراعة	الخليل	مركز الزراعة	٥١٠٥	٩	١١٢	١١٢	١١٢	١١٢	١١٢	١١٢	١١٢	١١٢	١١٢
١٥٤	مركز الزراعة	الخليل	مركز الزراعة	٥١٠٥	٩	١١٢	١١٢	١١٢	١١٢	١١٢	١١٢	١١٢	١١٢	١١٢
١٥٥	مركز الزراعة	الخليل	مركز الزراعة	٥١٠٥	٩	١١٢	١١٢	١١٢	١١٢	١١٢	١١٢	١١٢	١١٢	١١٢
١٥٦	مركز الزراعة	الخليل	مركز الزراعة	٥١٠٥	٩	١١٢	١١٢	١١٢	١١٢	١١٢	١١٢	١١٢	١١٢	١١٢



مركز الزراعة

مركز الزراعة

مركز الزراعة

كذلك الملك الطاهرين تطوير طريق اسماعيلية القاهرة الراضى نطاق محافظة الشرقية

مديرية المساحة بالقاهرة

القطر عاك

نوع	اسم الملك الطاهر	المساحة			رقم القطعة	اسم العرض ورقعة	مساحة العرض	م
		العرض	الطول	م				
ارض زراعية	عز براهيمة			١	١٥٨.١٥٩		١٥٨	
ارض زراعية	محمد بدران			١	٢٢		١٥٨	
ارض زراعية	عبد العزيز محمد بزر عبد العظيم			١	١١٤		١٥٩	
ارض زراعية	حسن عبد العزيز عود			١	١٨٣		١٦٠	
ارض زراعية	انانية محمد بزر عبد العظيم			٢	٢٢٩.١٤٢		١٦١	
ارض زراعية	السيدي احمد تليق			١	١٢٢		١٦٢	
ارض زراعية	حافظ محمد حنايد			١	٢٩٣		١٦٣	

التوقيع: *(Handwritten Signature)*

١٦٠



مدير عام مديرية المساحة بالقاهرة

مديرا

رئيس القدر

رئيس القدر عاك

مدير القدر

مدرسة الصناعة والتجارة
البيروت

كشف المدة الطالبين تطويع طريق اسماعيلية القاهرة التي تطلق محافظة الشرقية

الوصف	اسم المدة الطالب	عدد المدة		المدة	رقم بطاقة	اسم الوكيل	الدرجة	الجنس	الرقم
		مطلوب	مطلوب						
	اسماء محمود عبدالرازق	١	١	١١٤	١٠٤٤				١٦٨
	اسلام محمود عبدالرازق	١	١	١٦	١٠٤٣				١٦٥
	عبدالرازق محمود	١	١	٢	١٠٤٢				١٦٦
	٥٥٥	١	١	١٤	١٠٤١				١٦٧
	عبداللطيف عرابي	١	١	١٢	١٠٤٠				١٦٨
	شاهة زينة	١	١	١٣	١٠٣٩				١٦٩
	عبدالرازق عبدالرحمن كمال	١	١	١٢	١٠٣٨				١٧٠
	مهدى محمد عصي	١	١	٢	١٠٣٧				١٧١
	محمد حسن علي يوسف	١	١	١٨	١٠٣٦				١٧٢
	٥٥٥	١	١	٢٠	١٠٣٥				١٧٣

الكل ليس ٢٠٢١

البيروت

البيروت

مدرسة الصناعة والتجارة
البيروت

مدرسة

مدرسة

مدرسة

مدرسة

مديرية الصحة بقطرية
المختبرات

كشف الفحوصات المخبرية لتطوير طريق استجابة الأوبئة الزoonotic بحافظة القطرية

المرجع	اسم المختبر	نوع الفحص			رقم الفحص	اسم الجهة الصحية والتاريخ	المرجع
		مخبر	مخبر	مخبر			
١٧٤١	مختبر البكتريا	٢	١	١	١٧٤١		١٧٤١
١٧٤٢	مختبر الفيروسات	٢	١	١	١٧٤٢		١٧٤٢
١٧٤٣	مختبر الفيروسات	٢	١	١	١٧٤٣		١٧٤٣
١٧٤٤	مختبر الفيروسات	٢	١	١	١٧٤٤		١٧٤٤
١٧٤٥	مختبر الفيروسات	٢	١	١	١٧٤٥		١٧٤٥
١٧٤٦	مختبر الفيروسات	٢	١	١	١٧٤٦		١٧٤٦
١٧٤٧	مختبر الفيروسات	٢	١	١	١٧٤٧		١٧٤٧
١٧٤٨	مختبر الفيروسات	٢	١	١	١٧٤٨		١٧٤٨
١٧٤٩	مختبر الفيروسات	٢	١	١	١٧٤٩		١٧٤٩
١٧٥٠	مختبر الفيروسات	٢	١	١	١٧٥٠		١٧٥٠
١٧٥١	مختبر الفيروسات	٢	١	١	١٧٥١		١٧٥١
١٧٥٢	مختبر الفيروسات	٢	١	١	١٧٥٢		١٧٥٢
١٧٥٣	مختبر الفيروسات	٢	١	١	١٧٥٣		١٧٥٣
١٧٥٤	مختبر الفيروسات	٢	١	١	١٧٥٤		١٧٥٤
١٧٥٥	مختبر الفيروسات	٢	١	١	١٧٥٥		١٧٥٥
١٧٥٦	مختبر الفيروسات	٢	١	١	١٧٥٦		١٧٥٦
١٧٥٧	مختبر الفيروسات	٢	١	١	١٧٥٧		١٧٥٧
١٧٥٨	مختبر الفيروسات	٢	١	١	١٧٥٨		١٧٥٨
١٧٥٩	مختبر الفيروسات	٢	١	١	١٧٥٩		١٧٥٩
١٧٦٠	مختبر الفيروسات	٢	١	١	١٧٦٠		١٧٦٠
١٧٦١	مختبر الفيروسات	٢	١	١	١٧٦١		١٧٦١
١٧٦٢	مختبر الفيروسات	٢	١	١	١٧٦٢		١٧٦٢
١٧٦٣	مختبر الفيروسات	٢	١	١	١٧٦٣		١٧٦٣
١٧٦٤	مختبر الفيروسات	٢	١	١	١٧٦٤		١٧٦٤
١٧٦٥	مختبر الفيروسات	٢	١	١	١٧٦٥		١٧٦٥
١٧٦٦	مختبر الفيروسات	٢	١	١	١٧٦٦		١٧٦٦
١٧٦٧	مختبر الفيروسات	٢	١	١	١٧٦٧		١٧٦٧
١٧٦٨	مختبر الفيروسات	٢	١	١	١٧٦٨		١٧٦٨
١٧٦٩	مختبر الفيروسات	٢	١	١	١٧٦٩		١٧٦٩
١٧٧٠	مختبر الفيروسات	٢	١	١	١٧٧٠		١٧٧٠
١٧٧١	مختبر الفيروسات	٢	١	١	١٧٧١		١٧٧١
١٧٧٢	مختبر الفيروسات	٢	١	١	١٧٧٢		١٧٧٢
١٧٧٣	مختبر الفيروسات	٢	١	١	١٧٧٣		١٧٧٣
١٧٧٤	مختبر الفيروسات	٢	١	١	١٧٧٤		١٧٧٤
١٧٧٥	مختبر الفيروسات	٢	١	١	١٧٧٥		١٧٧٥
١٧٧٦	مختبر الفيروسات	٢	١	١	١٧٧٦		١٧٧٦
١٧٧٧	مختبر الفيروسات	٢	١	١	١٧٧٧		١٧٧٧
١٧٧٨	مختبر الفيروسات	٢	١	١	١٧٧٨		١٧٧٨
١٧٧٩	مختبر الفيروسات	٢	١	١	١٧٧٩		١٧٧٩
١٧٨٠	مختبر الفيروسات	٢	١	١	١٧٨٠		١٧٨٠
١٧٨١	مختبر الفيروسات	٢	١	١	١٧٨١		١٧٨١
١٧٨٢	مختبر الفيروسات	٢	١	١	١٧٨٢		١٧٨٢
١٧٨٣	مختبر الفيروسات	٢	١	١	١٧٨٣		١٧٨٣
١٧٨٤	مختبر الفيروسات	٢	١	١	١٧٨٤		١٧٨٤
١٧٨٥	مختبر الفيروسات	٢	١	١	١٧٨٥		١٧٨٥
١٧٨٦	مختبر الفيروسات	٢	١	١	١٧٨٦		١٧٨٦
١٧٨٧	مختبر الفيروسات	٢	١	١	١٧٨٧		١٧٨٧
١٧٨٨	مختبر الفيروسات	٢	١	١	١٧٨٨		١٧٨٨
١٧٨٩	مختبر الفيروسات	٢	١	١	١٧٨٩		١٧٨٩
١٧٩٠	مختبر الفيروسات	٢	١	١	١٧٩٠		١٧٩٠
١٧٩١	مختبر الفيروسات	٢	١	١	١٧٩١		١٧٩١
١٧٩٢	مختبر الفيروسات	٢	١	١	١٧٩٢		١٧٩٢
١٧٩٣	مختبر الفيروسات	٢	١	١	١٧٩٣		١٧٩٣
١٧٩٤	مختبر الفيروسات	٢	١	١	١٧٩٤		١٧٩٤
١٧٩٥	مختبر الفيروسات	٢	١	١	١٧٩٥		١٧٩٥
١٧٩٦	مختبر الفيروسات	٢	١	١	١٧٩٦		١٧٩٦
١٧٩٧	مختبر الفيروسات	٢	١	١	١٧٩٧		١٧٩٧
١٧٩٨	مختبر الفيروسات	٢	١	١	١٧٩٨		١٧٩٨
١٧٩٩	مختبر الفيروسات	٢	١	١	١٧٩٩		١٧٩٩
١٨٠٠	مختبر الفيروسات	٢	١	١	١٨٠٠		١٨٠٠

مختبر الفيروسات
مختبر الفيروسات

مختبر الفيروسات
مختبر الفيروسات

مختبر الفيروسات
مختبر الفيروسات

مديرية التسمية بقطرية
القطر

كاتب المصطلحات اللغوية: تطوير طريق اسماء جديدة للقاهرة الراضى نطاق محافظة القطرية

رقم	المرادف	المرادف الاصلي	رقم التسمية	التصنيف			اسم المصطلح	الوصف
				نوع	مجال	الترادف		
١٨٨٧				٤	١	١	مصطلح علمية جغرافية	
١٨٨٨				٧	١	١	مصطلح علمية جغرافية	
١٨٨٩				٨	٧	١	مصطلح علمية جغرافية	
١٨٩٠				٢٢	٧	١	مصطلح علمية جغرافية	
١٨٩١				٢٢	٧	١	مصطلح علمية جغرافية	
١٨٩٢				١٥	٧	١	مصطلح علمية جغرافية	
١٨٩٣				١٢	٧	١	مصطلح علمية جغرافية	
١٨٩٤				٢	٧	١	مصطلح علمية جغرافية	
١٨٩٥				٢	٧	١	مصطلح علمية جغرافية	
١٨٩٦				٢	٧	١	مصطلح علمية جغرافية	
١٨٩٧				٢٠	٧	١	مصطلح علمية جغرافية	



مديرية التسمية بقطرية

مديرية التسمية بقطرية

مديرية التسمية بقطرية

مديرية التسمية بقطرية

كثافة الحدائق الخضراء وتطوير طريق (إسماوية) الثانوية الزراعية بمحافظه الدقهية

مديرية المساحة بالدقهية
الطريق رقم ١

الترتيب	اسم المالك المظهر	المساحة المظهر			رقم القيد	اسم الحقبة الخدمية ورقية	رقم المظهر الخدمي	م
		متر مربع	دنانير	ل				
١	روبة جوهاندي الخديوي	٢	١١	١	٢٩		١٠٠	
	محمد اللبنا	٢	١٢		١٠٠٢٩		٢٠٩	
	مسور جوهاندي	٢	١٤		٢١٠		٢٠٤	
	محمد الخدي	٢	١٢		١٠٤		٢٠٢	
	محمود الخديوي	٢	٤		٢١		٢٠٤	
	فوزان الخديوي	١	١٠		٤١		٢٠٤	
	صالحه الخديوي	١	٢٥		١٢٠		٢٠٢	
	ابراهيم الخديوي	١	١٨		١١٧٧		٢٠٢	
	١١٧٥							
	سليم حادي ابو حمدي	١	٤		١١٢٢		٢٠٤	
	محمد محمد السيد ابو حمود	١	٤		٢٢٠٢٢٢		٢٠٤	
	كشيان مسعود حادي حادي	١	٢٥		١١٢١		٢١٠	
	الاسم رائق	١	١		١١٧١		٢١١	
	احمد محمد صالح	١	١		١١٧١		٢١١	



مدير عام مساحه المساحة بالدقهية

موجهة

رئيس اللجنة

رئيس اللجنة

رئيس اللجنة

الكلية
الكلية

مدرسة التسمية بالقرية

القطر

كثافة المدة الايام: تطوير طريق استيعابية الامارة الازاحي نطاق محافظة الشرقية

الوصف	اسم المادة المقدم	المتر مربع		المستطوع		رقم العقدة	اسم الجهة المخرجة	الرقم	م
		متر	متر	م	م				
	رياسة محمد السيد اوراشة			١,٥		١١٧١			٢١٣
	وراية محمد علي القوم			٤					٢١٤
	محمد علي القوم			-					٢١٥
	السيدة صالح			١,٨					٢١٦
	علي محمد جويالهي			١,٠					٢١٧
	محمد جويالهي			٥,٨					٢١٨
	محمد الجليل			٥,٠					٢١٩
	ياسر الجليل			٢,٢					٢٢٠
	وراية السيد محمد			٤,٨					٢٢١
	الراعي استيعابا جويالهي			١,٨					٢٢٢
	محمد السيد جويالهي			٥					٢٢٣
	صالح الجليل			٢,١					٢٢٤
	شراح			١,٧					٢٢٥

الموقع بقرية التسمية

القطر

مدرسة التسمية بالقرية



مدير

مدير مدرسة التسمية بالقرية

مدير مدرسة التسمية بالقرية

مدير مدرسة التسمية بالقرية

مدرسة الهندسة بالخرطوم

الخرطوم

تكاليف العمالة الخارجية لتطوير طريق استيعابية القاهرة الخرطوم بطريق محافظة الخرطوم

رقم	اسم المورد	الاسم الوارد في الموازنة	رقم الفاتورة	المستحقة		رقم الفاتورة	اسم المورد	رقم الفاتورة	رقم الفاتورة	رقم الفاتورة
				م	ش					
٢٢٦	صمم الجبهة	اسم شركة القاهرة	٢٠	١٨	١	١١١٤	١٢٢	١٢٢	١٢٢	
٢٢٧	شرايح	صمم الجبهة	٦							
٢٢٨	مقصورات المظفرى وشرايح	مقصورات المظفرى وشرايح	١٤							
٢٢٩	بمسر التفتاح	بمسر التفتاح	٢٢							
٢٣٠	محمدة تامليل	محمدة تامليل	٢٤							
٢٣١	عزى محمد عبد القوي	عزى محمد عبد القوي	٢٧							
٢٣٢	ارض الضباب	ارض الضباب								
٢٣٣	ارض الضباب	ارض الضباب								
٢٣٤	مقاول موريتات التفتاح اصبدا	مقاول موريتات التفتاح اصبدا	١٤٠							
٢٣٥	مقاوله مورى ومده	مقاوله مورى ومده	٥٧							
٢٣٦	مقاول اربع مورى مساح	مقاول اربع مورى مساح	٢١٥							
٢٣٧	مقاوله مورى ومده	مقاوله مورى ومده	١٨							
٢٣٨	مقاول تلتك مورى ومده	مقاول تلتك مورى ومده	١٨							



مدير عام الهندسة بالخرطوم

رئيس اللجنة

رئيس اللجنة

مدير عام الهندسة بالخرطوم

كشف الحسابات المحاسبية للتقارير المالية للوزارة على محافظة النجف الاشرف

مديرية المحاسبة بالنجف الاشرف

التقارير المالية

الرمز	اسم الحساب المحاسبي	العدد المبرور		المبلغ		رقم القسيمة	البيان	الرقم	البيان	رقم القسيمة
		م	د	م	د					
	وزارة الصحة والنسابة	١٠	١٩			٤٥				٢٥١١
	وزارة الصحة والنسابة	١٢٣	٥			٤٥				٢٥١٢
	وزارة الصحة والنسابة	٥١٥	٤٥			٤٥				٢٥١٣
	وزارة الصحة والنسابة	٤١	١١٥			٤٥				٢٥١٤
	وزارة الصحة والنسابة	٢٠				٤٥				٢٥١٥
	وزارة الصحة والنسابة	١٠٤٥	٧			٤٥				٢٥١٦
	وزارة الصحة والنسابة	٤١	١٧٠٠			٤٥				٢٥١٧
	وزارة الصحة والنسابة	١٤٤	٢٤			٤٥				٢٥١٨
	وزارة الصحة والنسابة	٢٥٥	٣٢٥			٤٥				٢٥١٩
	وزارة الصحة والنسابة	١٠٠	٧١			٤٥				٢٥٢٠
	وزارة الصحة والنسابة	١٠٤	١٤			٤٥				٢٥٢١
	وزارة الصحة والنسابة	١٠٤	٢			٤٥				٢٥٢٢

مدير عام مديرية المحاسبة بالنجف الاشرف



مدير عام مديرية المحاسبة بالنجف الاشرف

مدير عام مديرية المحاسبة بالنجف الاشرف

مدير عام مديرية المحاسبة بالنجف الاشرف

مدير عام مديرية المحاسبة بالنجف الاشرف

مديرية المساحة بالقرية

الطرقات

كشف الملك الطاهرين تطوير طريق المساحة التابعة لراضي نطاق محافظة القرية

الوصف	اسم الملك الظاهر	العدد المربع		المساحة		رقم القلمية	اسم المورث	ملاحظات	رقم القلمية
		خارج	داخل	م	م				
(سنة الألف) ضمن أملاك القرية	جزء من مسجود أبو بكر الصديق	٦٥					مساحة ٦٥ م ^٢	٤١٣	
مسور يطوق العيش ضمن أملاك القرية	رياح / اسوار مسجود			٣٦			مساحة ٣٦ م ^٢	٤١٤	
جزء من ملك بالمساح ثلاثة اوزار كامل - التطويق ضمن أملاك القرية	رياح / ظل عودالشمس مسجود ضمن	٦٠					مساحة ٦٠ م ^٢	٤١٥	
	جزء من ملكي العيش وزاوية						مساحة ٦٠ م ^٢	٤١٦	
	الاطراف ضمن أملاك القرية	٦٥٠					مساحة ٦٥٠ م ^٢	٤١٧	
	الطرق المسماة بالعمامة						مساحة ٤١٧ م ^٢	٤١٨	
مبنى بالمساح نور واحد	بوت						مساحة ٦٨ م ^٢	٤١٩	

مدير عام مديرية المساحة بالقرية

مختصا

رئيس القلم

رئيس المشرقات

مدير القلم

تطبيق المادة ١٤٤ من قانون تنظيم طريق استصلاح الكافة الزراعي بتطبيق محافظة الغربية

مديرية التنمية بطرق
الطرق

رقم	الحي	القرية	الاسم	رقم المنطقة	من	ط	ك	المساحة		رقم القيد	الاسم	الحي	رقم
								د	م				
٢٧٧			جدار أبو سليم	٢						٨٢٢٧			٢٧٧
٢٧٨			٢٠٠٠	٢						٨٢٢٧			٢٧٨
٢٧٩			٢٠٠٠	٢						٨٢٢٧			٢٧٩
٢٨٠			قرية الجبل	٤						١٨٢٣٩			٢٨٠
٢٨١			قناة أبو محمد استصلاح	٦						٧٩٤١			٢٨١
٢٨٢			رياحا حوض راجح	١٨						١٢٧٥٥			٢٨٢
٢٨٣			حواشيل حوض راجح	١٨						١٢٧٥٥			٢٨٣
٢٨٤			محمد سلطان حوض راجح	١٢						١٢١٤٥			٢٨٤
٢٨٥			مشاريع ابراهيم الشامي	٨						١٠٢٠٠			٢٨٥
٢٨٦			جدار من مزارع استصلاح	٢٠٥						٤٤			٢٨٦
٢٨٧			بعضه لسانه وبعضه جدار من مزارع مزارع الجبل	٧						٤٤			٢٨٧
٢٨٨			بعضه لسانه وبعضه جدار من مزارع استصلاح مزارع	٦						٤٥			٢٨٨
٢٨٩			بعضه لسانه وبعضه جدار من مزارع استصلاح مزارع	٤						١٢٢٤			٢٨٩

١٧٢١٤٥

الحي

مدير عام مديرية التنمية بطرق الغربية

مدير عام مديرية التنمية بطرق الغربية

مدير عام مديرية التنمية بطرق الغربية

مدير عام مديرية التنمية بطرق الغربية

مدرسة التسمية بالقرية

القرية

تختلف الخدمات اللامركزية بتطوير طريق استراتيجيا القارة الراعي نطاق محافظة القرية

الرمز	الوصف	اسم الخدمة	تصنيف الخدمات اللامركزية			رقم الخدمة	اسم الجهة الممولة	الرمز	العدد	م
			الاسم	الرمز	الرمز					
٢٨٠	القيادة	خدمة اقليمي	١	١	١	١٤٦١	الولاية	٢	١	
٢٨١	يخدمه القيادة ويخدمه قرية من مركز بالقرية	خدمة اقليمية	٣	١	١	١٤٦١	الولاية	٢	١	
٢٨٢	يخدمه القيادة ويخدمه قرية من مركز بالقرية	قرية يخدمون اقليميا	٣	١	١	١٤٦١	الولاية	٢	١	
٢٨٣	يخدمه القيادة ويخدمه قرية من مركز بالقرية	اقليمي من قرية	٤	١	١	١٤٦١	الولاية	٢	١	
٢٨٤	مختار	خدمة طريق القاصدين	١٤	١	١	١٠٠٠	الولاية	٢	١	
٢٨٥		تجهيز صيانة	١٢	١	١	٤٤٢	الولاية	٢	١	
٢٨٦		طريق اقليميا	١٨	١	١	١٢٠٠	الولاية	٢	١	
٢٨٧		استراتيجيا اقليميا	٢	١	١	١٠٠٠	الولاية	٢	١	
٢٨٨		تواجد اقليمي	١٢	١	١	٤٤٢	الولاية	٢	١	
٢٨٩		استراتيجيا اقليميا	١٢	١	١	٤٤٢	الولاية	٢	١	
٢٩٠		تواجد اقليمي	١٢	١	١	٤٤٢	الولاية	٢	١	
٢٩١		تواجد اقليمي	١٢	١	١	٤٤٢	الولاية	٢	١	
٢٩٢		تواجد اقليمي	١٢	١	١	٤٤٢	الولاية	٢	١	

مدير عام مديرية التسمية بالقرية

رئيس اللجنة

رئيس اللجنة

رئيس اللجنة

مديرية المساحة بالطريقة

المشروعات

كشف الملكة الطاهرين تطوير طريق اسماعيلية القاهرة الزراعي نطاق محافظة الشرقية

رقم	اسم ارض الترخيص	رقم القطعة	المساحة			رقم القامة	اسم رابطة	اسم ارض الترخيص	رقم
			م	د	ك				
١٩٢٢		١٥	١	٥	٥	١٥	صنم صيد القار	٥	١٩٢٢
١٩٢٤		١٥	٣	١٩	١٩	١٥	عزل احد ملاحية	١٩	١٩٢٤
١٩٢٥		١٥	٣			١٥	احد محمد ابو زيد		١٩٢٥
١٩٢٦		١٥	٥٠			١٥	عواظهم حسن ظني		١٩٢٦
١٩٢٧		١٥	١			١٥	الصيد عواظهم منصور		١٩٢٧
١٩٢٨		١٥	١٨			١٥	مدرسة عواظهم تومسي		١٩٢٨

بخط القضاء ويضحه جزء من مبيح بالمساح خمسة اكرار
 مهندسة
 مدير عام مديرية المساحة بالطريقة



رئيس القسم
 ٤٥٨١٩٥٥

رئيس المشروعات
 ٤٥٨١٩٥٥

مدير
 ٤٥٨١٩٥٥

مديرية المساحة بقطرية
القطريات

تخلف الدوائر القطرية من تطوير طريق استعمارية القاهرة لجزء أراضي نطاق محافظة القطرية

الرقم	اسم شركة النطاق	المساحة		رقم القلمية	اسم المدين	الرقم القلمية	رقم القلمية	اسم المدين	الرقم القلمية
		متر مربع	متر مربع						
٢٠٠١	ممنوع	٥٣,٥	٥٣,٥	٥١	مدين	٥١	٥١	٥١	٥١
٢٠٠٢	ممنوع	٦٥,٥	٦٥,٥	٥١	مدين	٥١	٥١	٥١	٥١
٢٠٠٣	ممنوع	٥٢,٥	٥٢,٥	٥١	مدين	٥١	٥١	٥١	٥١
٢٠٠٤	ممنوع	٢٠	٢٠	٥١	مدين	٥١	٥١	٥١	٥١
٢٠٠٥	ممنوع	١١,٩	١١,٩	٥١	مدين	٥١	٥١	٥١	٥١
٢٠٠٦	ممنوع	٦١	٦١	٥١	مدين	٥١	٥١	٥١	٥١
٢٠٠٧	ممنوع	٦٥,٥	٦٥,٥	٥١	مدين	٥١	٥١	٥١	٥١
٢٠٠٨	ممنوع	٦١,٥	٦١,٥	٥١	مدين	٥١	٥١	٥١	٥١
٢٠٠٩	ممنوع	٧٤	٧٤	٥١	مدين	٥١	٥١	٥١	٥١
٢٠١٠	ممنوع	٢١٤	٢١٤	٥١	مدين	٥١	٥١	٥١	٥١
٢٠١١	ممنوع	١٨	١٨	٥١	مدين	٥١	٥١	٥١	٥١
٢٠١٢	ممنوع	٦٧,٥	٦٧,٥	٥١	مدين	٥١	٥١	٥١	٥١
٢٠١٣	ممنوع	١١١,٤	١١١,٤	٥١	مدين	٥١	٥١	٥١	٥١

مدير عام المساحة بقطرية



مدير عام المساحة بقطرية

مدير عام المساحة بقطرية

مدير عام المساحة بقطرية

مدير عام المساحة بقطرية

كافة الملاكات الطاقوية لتطوير طرق استجابة الكوارث الزلزالية محافظة الشرقية

مدرسة الهندسة بالشرقية
القطر: ٥٥٥

رقم	العدد	الترتيب	الاسم الوظيفي	رسم الوظيفة	المستوى		نوع الوظيفة	رقم الوظيفة	اسم الوظيفة الوظيفي	العدد
					م	ف				
٢١٢	١	١	مدرس باحث	٨٢	١٧	١٧	١٧	٨٢	مدرسة الهندسة بالشرقية	٢١٢
٢١٣	١	٢	مدرسة باحث	٨٢	١٧	١٧	١٧	٨٢	مدرسة الهندسة بالشرقية	٢١٣
٢١٤	١	٣	مدرسة باحث	٨٢	١٧	١٧	١٧	٨٢	مدرسة الهندسة بالشرقية	٢١٤
٢١٥	١	٤	مدرسة باحث	٨٢	١٧	١٧	١٧	٨٢	مدرسة الهندسة بالشرقية	٢١٥
٢١٦	١	٥	مدرسة باحث	٨٢	١٧	١٧	١٧	٨٢	مدرسة الهندسة بالشرقية	٢١٦
٢١٧	١	٦	مدرسة باحث	٨٢	١٧	١٧	١٧	٨٢	مدرسة الهندسة بالشرقية	٢١٧
٢١٨	١	٧	مدرسة باحث	٨٢	١٧	١٧	١٧	٨٢	مدرسة الهندسة بالشرقية	٢١٨
٢١٩	١	٨	مدرسة باحث	٨٢	١٧	١٧	١٧	٨٢	مدرسة الهندسة بالشرقية	٢١٩
٢٢٠	١	٩	مدرسة باحث	٨٢	١٧	١٧	١٧	٨٢	مدرسة الهندسة بالشرقية	٢٢٠
٢٢١	١	١٠	مدرسة باحث	٨٢	١٧	١٧	١٧	٨٢	مدرسة الهندسة بالشرقية	٢٢١
٢٢٢	١	١١	مدرسة باحث	٨٢	١٧	١٧	١٧	٨٢	مدرسة الهندسة بالشرقية	٢٢٢
٢٢٣	١	١٢	مدرسة باحث	٨٢	١٧	١٧	١٧	٨٢	مدرسة الهندسة بالشرقية	٢٢٣
٢٢٤	١	١٣	مدرسة باحث	٨٢	١٧	١٧	١٧	٨٢	مدرسة الهندسة بالشرقية	٢٢٤

مدرسة الهندسة بالشرقية
القطر: ٥٥٥

مدرسة الهندسة بالشرقية
القطر: ٥٥٥

مدرسة الهندسة بالشرقية
القطر: ٥٥٥

مدرسة الهندسة بالشرقية
القطر: ٥٥٥

كشوف المنتجات الغذائية المطبوخين مطبوخين على نار هادئة أسماء تجارية القوائم الأرقام التطبيقية للمنتجات

مديرية التسمية والتكديف
الطرابلس

رقم المنتج	اسم المنتج	اسم الشركة المصنعة	التركيب			رقم التطبيقية	اسم الشركة المصنعة	الطرابلس
			السكر	الدهن	الملح			
٢١٠٨	عجينة من طحين القمح	شركة سحر ليبيا	١٠٠	٠	٠	٢١٠٨	شركة سحر ليبيا	٢١٠٨
٢١٠٩	عجينة من طحين القمح	شركة سحر ليبيا	١٠٠	٠	٠	٢١٠٩	شركة سحر ليبيا	٢١٠٩
٢١١٠	عجينة من طحين القمح	شركة سحر ليبيا	١٠٠	٠	٠	٢١١٠	شركة سحر ليبيا	٢١١٠
٢١١١	عجينة من طحين القمح	شركة سحر ليبيا	١٠٠	٠	٠	٢١١١	شركة سحر ليبيا	٢١١١
٢١١٢	عجينة من طحين القمح	شركة سحر ليبيا	١٠٠	٠	٠	٢١١٢	شركة سحر ليبيا	٢١١٢
٢١١٣	عجينة من طحين القمح	شركة سحر ليبيا	١٠٠	٠	٠	٢١١٣	شركة سحر ليبيا	٢١١٣
٢١١٤	عجينة من طحين القمح	شركة سحر ليبيا	١٠٠	٠	٠	٢١١٤	شركة سحر ليبيا	٢١١٤
٢١١٥	عجينة من طحين القمح	شركة سحر ليبيا	١٠٠	٠	٠	٢١١٥	شركة سحر ليبيا	٢١١٥
٢١١٦	عجينة من طحين القمح	شركة سحر ليبيا	١٠٠	٠	٠	٢١١٦	شركة سحر ليبيا	٢١١٦
٢١١٧	عجينة من طحين القمح	شركة سحر ليبيا	١٠٠	٠	٠	٢١١٧	شركة سحر ليبيا	٢١١٧
٢١١٨	عجينة من طحين القمح	شركة سحر ليبيا	١٠٠	٠	٠	٢١١٨	شركة سحر ليبيا	٢١١٨
٢١١٩	عجينة من طحين القمح	شركة سحر ليبيا	١٠٠	٠	٠	٢١١٩	شركة سحر ليبيا	٢١١٩
٢١٢٠	عجينة من طحين القمح	شركة سحر ليبيا	١٠٠	٠	٠	٢١٢٠	شركة سحر ليبيا	٢١٢٠
٢١٢١	عجينة من طحين القمح	شركة سحر ليبيا	١٠٠	٠	٠	٢١٢١	شركة سحر ليبيا	٢١٢١
٢١٢٢	عجينة من طحين القمح	شركة سحر ليبيا	١٠٠	٠	٠	٢١٢٢	شركة سحر ليبيا	٢١٢٢
٢١٢٣	عجينة من طحين القمح	شركة سحر ليبيا	١٠٠	٠	٠	٢١٢٣	شركة سحر ليبيا	٢١٢٣
٢١٢٤	عجينة من طحين القمح	شركة سحر ليبيا	١٠٠	٠	٠	٢١٢٤	شركة سحر ليبيا	٢١٢٤
٢١٢٥	عجينة من طحين القمح	شركة سحر ليبيا	١٠٠	٠	٠	٢١٢٥	شركة سحر ليبيا	٢١٢٥
٢١٢٦	عجينة من طحين القمح	شركة سحر ليبيا	١٠٠	٠	٠	٢١٢٦	شركة سحر ليبيا	٢١٢٦
٢١٢٧	عجينة من طحين القمح	شركة سحر ليبيا	١٠٠	٠	٠	٢١٢٧	شركة سحر ليبيا	٢١٢٧
٢١٢٨	عجينة من طحين القمح	شركة سحر ليبيا	١٠٠	٠	٠	٢١٢٨	شركة سحر ليبيا	٢١٢٨
٢١٢٩	عجينة من طحين القمح	شركة سحر ليبيا	١٠٠	٠	٠	٢١٢٩	شركة سحر ليبيا	٢١٢٩
٢١٣٠	عجينة من طحين القمح	شركة سحر ليبيا	١٠٠	٠	٠	٢١٣٠	شركة سحر ليبيا	٢١٣٠

مديرية التسمية والتكديف
الطرابلس

مديرية التسمية والتكديف
الطرابلس

مديرية التسمية والتكديف
الطرابلس

مديرية التسمية والتكديف
الطرابلس

مديرية المسجلة بالقطرية

القطريات

كاتب الملاك القطريين لتطوير طريق استعمارية القاهرة الأراضي نطاق محافظة الشرقية

الوصف	اسم ملك الامور	المساحة		رقم القلمة	اسم القرية الحرفية وارقان	الرقم القلمة	اسم القرية الحرفية وارقان	الرقم القلمة
		متر	متر					
مزارع ارض والساح	صالح بن علي	١٢٤	١٢٤					٢٢٩
١٢٤ م من مزرع الامور والساح ارض والساح	جميعه الاصحاب الاراضي	٨٢						٢٢٩

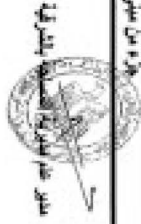

مدينته



رئيس القسم
٢٠٢١

رئيس القطريات
٢٠٢١

مديري
٢٠٢١

مدرسة المسجلة بالقرنية
الطابقين

تختلف الملاكات الطابقين تطویر طریق اسماءهية الطابقية الاراضي نطاق محافظة القرنية

الرقم	الاسم	القرية	المساحة	المساحة					رقم القامعة	رقم الترخيص	الاسم	الرقم
				م	ط	ف	م	ط				
٢٤٠	ارامع لينا	ط	١٤						١٧٧٧/٥٦	ط	٢٤٠	
٢٤١	عبدالمجيد الطاقون	ط	١٧						١٧٧٧/٥٦	ط	٢٤١	
٢٤٢	د / ملكة	م	٤						١٧٧٧/٥٦	ط	٢٤٢	
٢٤٣	عادل جود	م	٢						١٥٧٤	ط	٢٤٣	
٢٤٤	السيدي عويطة	م	٩						١٥٧٤/٥٧	ط	٢٤٤	
٢٤٥	محمد الزواوي	م	٧						١٥٧٤/٥٨	ط	٢٤٥	
٢٤٦	الشيخ محمد	م	١١						١٥٧٤/٥٩	ط	٢٤٦	
٢٤٧	٥١٩١	م	١٥						١٥٧٤	ط	٢٤٧	
٢٤٨	محمد جبار الله	م	٤						١٥٧٤	ط	٢٤٨	
٢٤٩	محمد علي	م	١٤						١٥٧٤	ط	٢٤٩	
٢٥٠	السيدي عويطة	م	٧						٢٠٤	ط	٢٥٠	
٢٥١	محمد علي محمد حسن الله	م	٧						٢٤٤	ط	٢٥١	
٢٥٢	٥١٩١	م	٧						٢٤٧	ط	٢٥٢	
٢٥٣	٥١٩١	م	١٧						٢٤٠	ط	٢٥٣	

الرجاء الاطلاع

مدير عام مديرية المسجلة بالقرنية

مدير عام مديرية المسجلة بالقرنية

مدير عام مديرية المسجلة بالقرنية

مدير عام مديرية المسجلة بالقرنية

مدير عام مديرية المسجلة بالقرنية

مديرية المساحة والخرائطية

الخرائطية

كشف المساحة الظاهريين نظير طريق المساهية القابضة الأراضي لمحافظة الشرقية

رقم	التاريخ	القرية	البلدية	رقم القامحة	المساحة		رقم القامحة	البلدية	القرية	التاريخ
					د	ص				
٢٧٥	٢١/٤	مسجد زكي محمد لخمه بدمشق	٢	٩	١٥٩/٢١٩	١١٣	١٢	١١٣	١٢	٢٧٥
٢٧٦	٢١/٤	مسجد الصالح حياضه الجاهلي	٢	٩	١٥٩/٢١٩	١١٣	١٢	١١٣	١٢	٢٧٦
٢٧٧	٢١/٤	الحاشي بلاطي بداري	٢	٩	١٥٩/٢١٩	١١٣	١٢	١١٣	١٢	٢٧٧
٢٧٨	٢١/٤	الاشية بقر حياضه	٢	٩	١٥٩/٢١٩	١١٣	١٢	١١٣	١٢	٢٧٨
٢٧٩	٢١/٤	محل محمد لخمه بقر حياضه	٢	٩	١٥٩/٢١٩	١١٣	١٢	١١٣	١٢	٢٧٩
٢٨٠	٢١/٤	ب القلاء	٢	٩	١٥٩/٢١٩	١١٣	١٢	١١٣	١٢	٢٨٠
٢٨١	٢١/٤	مورد ١٥ بقر بالقيش والصورية	٢	٩	١٥٩/٢١٩	١١٣	١٢	١١٣	١٢	٢٨١
٢٨٢	٢١/٤	جازه من ماضي تود واحد طوب حوتة قرسيه مسطحة	٢	٩	١٥٩/٢١٩	١١٣	١٢	١١٣	١٢	٢٨٢
٢٨٣	٢١/٤	جاريات طوب حوتة قرسيه مسطحة	٢	٩	١٥٩/٢١٩	١١٣	١٢	١١٣	١٢	٢٨٣
٢٨٤	٢١/٤	مورد بالقيش ١٥ بقر طولي	٢	٩	١٥٩/٢١٩	١١٣	١٢	١١٣	١٢	٢٨٤

مدير عام مديرية المساحة والخرائطية

مدير عام مديرية المساحة والخرائطية

مدير عام مديرية المساحة والخرائطية

مدير عام مديرية المساحة والخرائطية

مديرية المساحة والتخطيط
التخطيط وحك

كشف الملاك العقاري بتطوير طريق المساحية التابعة للراعي نطاق محافظة الشرقية

رقم	الحيز	الرقبة	المساحة بالمتر مربعاً	رقم العقيدة	المساحة			رقم التملك	رقم التملك بالمتر مربعاً	رقم الحيز	رقم التملك بالمتر مربعاً
					م	د	س				
٢٨٠											
٢٨١											
٢٨٢											
٢٨٣											
٢٨٤											
٢٨٥											
٢٨٦											
٢٨٧											
٢٨٨											
٢٨٩											
٢٩٠											
٢٩١											
٢٩٢											
٢٩٣											



مدير عام المساحة والتخطيط
محافظة الشرقية

رئيس اللجنة
التخطيط وحك

مديرية المساحة والتخطيط
التخطيط وحك

مدير عام المساحة والتخطيط
محافظة الشرقية

مديرية المساحة بالقرية

المشروع

كثافة المياه الظاهرين تطوير طريق اسماعيلية القاهرة الزراعي نطاق محافظة الشرقية

رقم	البرك	القرية	اسم المزرعة	رقم القامة	المساحة			اسم المالك	الهيئة	البيانات	رقم
					م	د	س				
٢٩٤			عبدالمجيد مرزوق	٢٠	٨						٢٩٤
٢٩٥			عزلة محمد عبدالمجيد	٥٢	٨						٢٩٥
٢٩٦			السيد عبدالمجيد موسى								٢٩٦

مدير عام مديرية المساحة بالقرية
مجلسها



رئيس اللجنة
٢٠٢١/٥/٣

رئيس اللجنة
٢٠٢١/٥/٣

مدير
٢٠٢١/٥/٣

مدرسة المسحة بالقرنية

الشروط

كذلك الحالك الظاهرين تطويع طريق اسماعيلية القاهرة الأراضي تطلق محافظة الشرقية

الوصف	اسم الحالك الظاهر	المسح			رقم القطعة	اسم المورث	القرية	المركز	رقم
		الشرق	الغرب	الجنوب					
جزء من مسحة خورين ويصنف كجزء واحد بالقطر والسيمة والقرسية المسماة	مسحة	٦٨	٦٦			القرية ١	القرية	القرية	٦١٢

مهندس
مدرسة المسحة بالقرنية

رئيس القسم
٥٥٥٧٢٥
٣

رئيس الشروط
٥٥٧٧٥

بدر قن

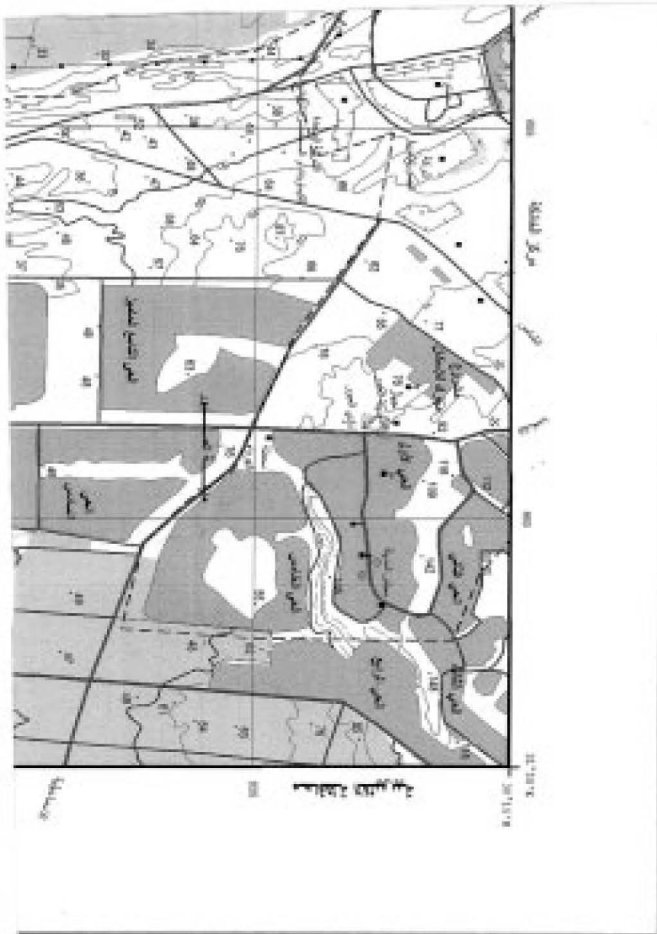

JIRAH

SHEET NH 36 13b

ورقة رقم

ملاحظات
ملاحظات

١٤٤٢
١٤٤٢

ARAB REPUBLIC OF SUDAN



LEGEND

ملاحظات الخريطة

Dual Carriage road	طريق مزدوج
Main paved road	طريق رئيسي مرصوف
Secondary paved road	طريق ثانوية مرصوفة
Unpaved road	طريق غير مرصوف
Track	مسار
Road Under construction	طريق تحت الإنشاء
Tunnel	النفق
1:75 km	1 : 75 كيلومتر
Bridge (1-75 km)	جسر (1-75 كيلومتر)
(M000)	(م000)
Canal	قناة
Discharge meter	جهاز لقياس التصريف
Slope track	مسار على المنحدر
Railway double track	خط سكة حديد مزدوج
Ship	سفينة
Station	محطة
Start of river	مصدر النهر
Building	مبنى
Domestic Building	مبنى سكني
Public / Hospital site	موقع مستشفى / عام
Well	بئر
Water tower	برج ماء

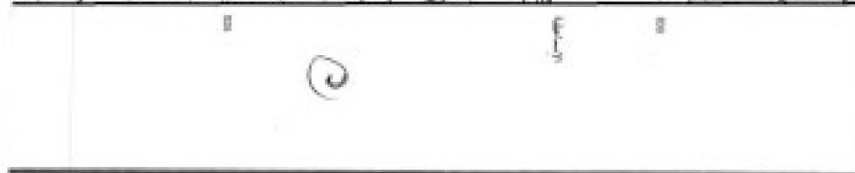

English	Arabic	Symbol
Station / Mosque	محطة / مسجد	⬇
Church	كنيسة	⬇
Mosque courtyard	ساحة المسجد	⬇
Church courtyard	ساحة الكنيسة	⬇
Sanctuary courtyard	ساحة المشرف	⬇
Hospital	مستشفى	⬇
Police station	مركز الشرطة	⬇
Fire station	مركز إطفاء	⬇
Post and telegraph office	مركز بريد ورسالة	⬇
Barack	مخيم	⬇
Historical monument	أثر تاريخي	⬇
Along the coast	على الساحل	⬇
Canary	شجر النخيل	⬇
Oil well	آبار النفط	⬇
Oil Tank	خزانة النفط	⬇
Water Tank, Water tower	خزانة المياه - برج المياه	⬇
Radio transmission antenna	جهاز إرسال	⬇
Electric power line	خطوط الكهرباء	⬇
Oil / gas pipeline	خط أنابيب النفط / الغاز	⬇
Water pipeline	خط أنابيب المياه	⬇
Asphalted or Paved	ممسوحة	⬇
Station	محطة	⬇
View	منظر	⬇
Open height	ارتفاع مفتوح	⬇
Island contour	خط الساحل	⬇
Beach contour	خط الشاطئ	⬇
Depression contour	خط انخفاض	⬇
Depression	مغارة	⬇
Area higher sea level	منطقة أعلى من مستوى سطح البحر	⬇

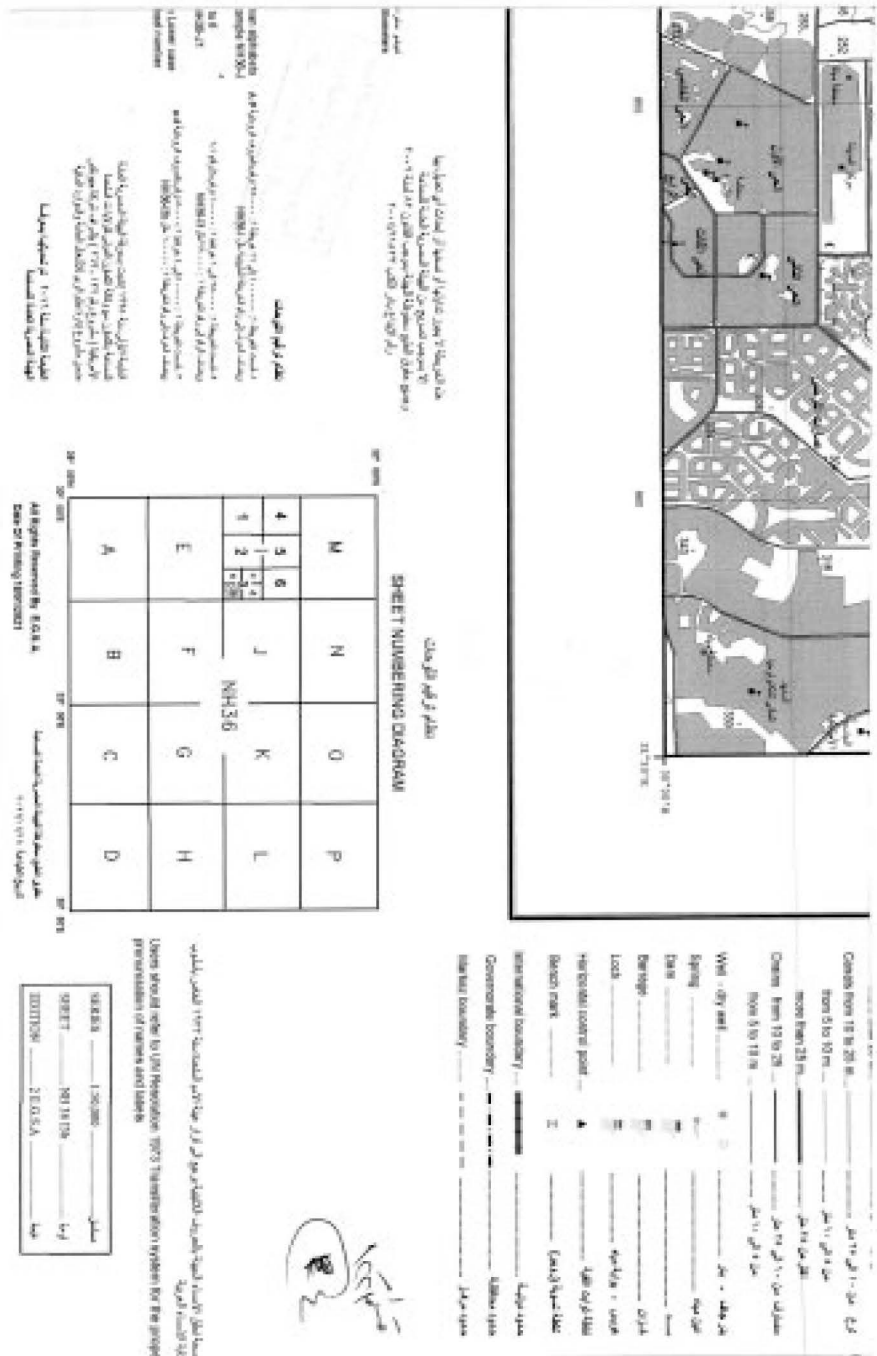

[Handwritten signature]

Users should refer to ILO Recommendation 190's Transfer system for the proper presentation of names and maps.

رقم	٧١٥٥١٤	مقياس	1:50,000
سنة	٢٠٢١	سلسلة	EGYPTIAN SERIES
نوع	تخطيط	مقياس	1:50,000
ملاحظات		ملاحظات	

الزراعة

١٤٤٢
١٤٤٣

مجموعه الخرائط المصرية : ١ : ٥٠٠٠٠
EGYPTIAN SERIES 1 : 50,000

محافظة القاهرة
شرق القاهرة
SHARQ AL-QĀH

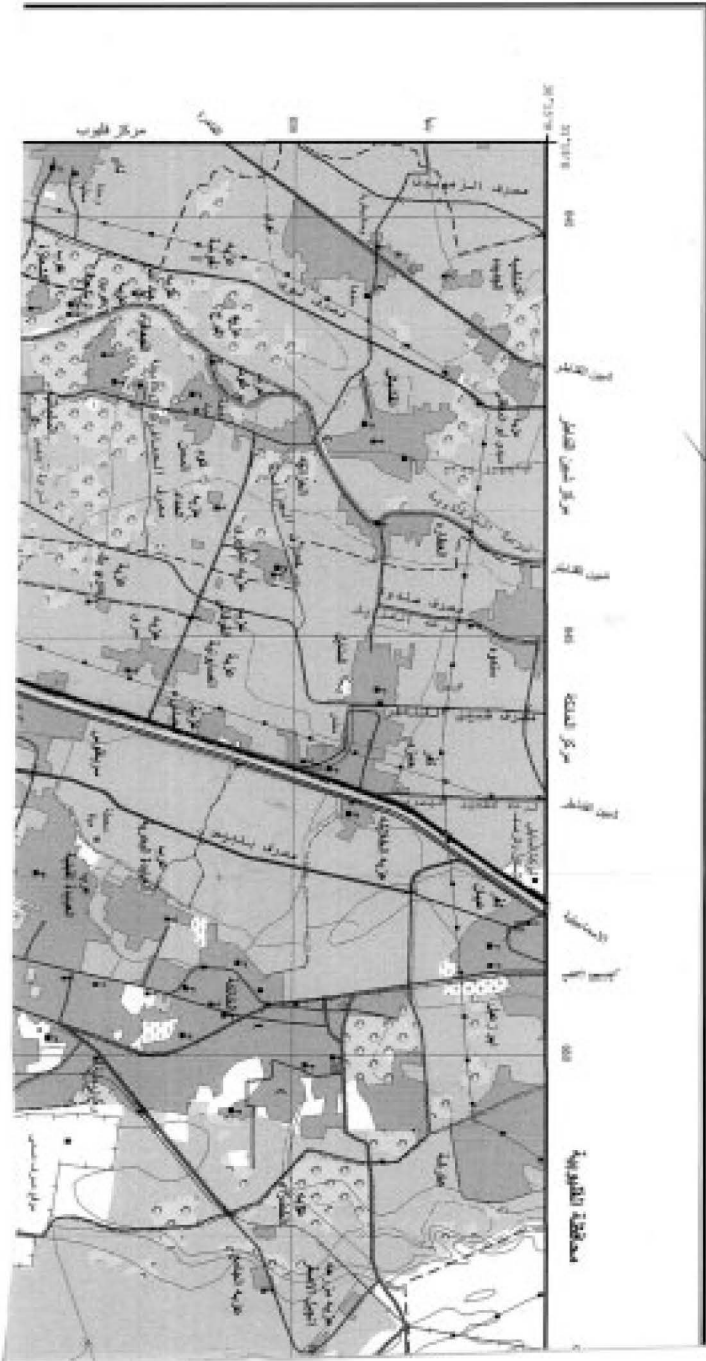





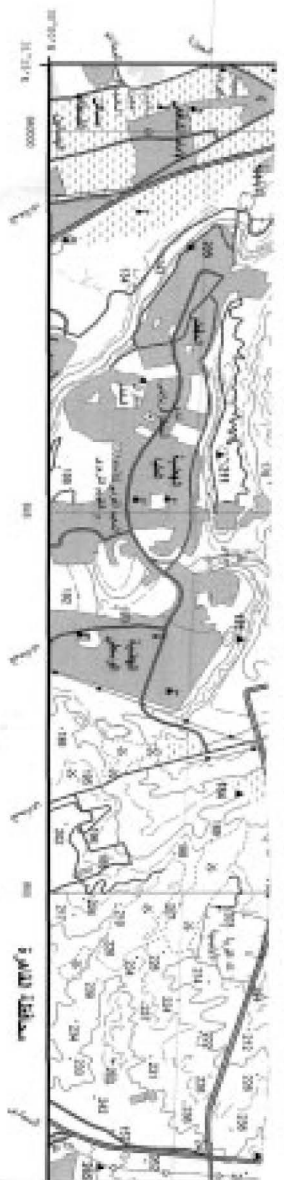

مخطط التخطيط الطبوغرافي
 الخريطة الطبوغرافية المصغرة
 للبيانات الأساسية للمخطط

INDEX OF ADJOINING SHEETS

الرقم	الاسم	الرقم	الاسم
١٠٠	١٠٠	١٠٠	١٠٠
١٠١	١٠١	١٠١	١٠١
١٠٢	١٠٢	١٠٢	١٠٢
١٠٣	١٠٣	١٠٣	١٠٣
١٠٤	١٠٤	١٠٤	١٠٤
١٠٥	١٠٥	١٠٥	١٠٥
١٠٦	١٠٦	١٠٦	١٠٦
١٠٧	١٠٧	١٠٧	١٠٧
١٠٨	١٠٨	١٠٨	١٠٨
١٠٩	١٠٩	١٠٩	١٠٩
١١٠	١١٠	١١٠	١١٠

ANAB REPUBLIC OF EGYPT

١٤٤٣
 ١٤٤٣
 ١٤٤٣



مخطط التخطيط الطبوغرافي
 الخريطة الطبوغرافية المصغرة
 للبيانات الأساسية للمخطط
 رقم الخريطة: ١٠٠
 رقم المقياس: 1:50,000
 رقم الإصدار: ١٠٠
 تاريخ الإصدار: ١٠٠
 رقم الخريطة: ١٠٠
 رقم المقياس: 1:50,000
 رقم الإصدار: ١٠٠
 تاريخ الإصدار: ١٠٠

مخطط التخطيط الطبوغرافي
 الخريطة الطبوغرافية المصغرة
 للبيانات الأساسية للمخطط
 رقم الخريطة: ١٠٠
 رقم المقياس: 1:50,000
 رقم الإصدار: ١٠٠
 تاريخ الإصدار: ١٠٠
 رقم الخريطة: ١٠٠
 رقم المقياس: 1:50,000
 رقم الإصدار: ١٠٠
 تاريخ الإصدار: ١٠٠

مخطط التخطيط الطبوغرافي
 الخريطة الطبوغرافية المصغرة
 للبيانات الأساسية للمخطط
 رقم الخريطة: ١٠٠
 رقم المقياس: 1:50,000
 رقم الإصدار: ١٠٠
 تاريخ الإصدار: ١٠٠
 رقم الخريطة: ١٠٠
 رقم المقياس: 1:50,000
 رقم الإصدار: ١٠٠
 تاريخ الإصدار: ١٠٠

مخطط التخطيط الطبوغرافي
 الخريطة الطبوغرافية المصغرة
 للبيانات الأساسية للمخطط
 رقم الخريطة: ١٠٠
 رقم المقياس: 1:50,000
 رقم الإصدار: ١٠٠
 تاريخ الإصدار: ١٠٠
 رقم الخريطة: ١٠٠
 رقم المقياس: 1:50,000
 رقم الإصدار: ١٠٠
 تاريخ الإصدار: ١٠٠

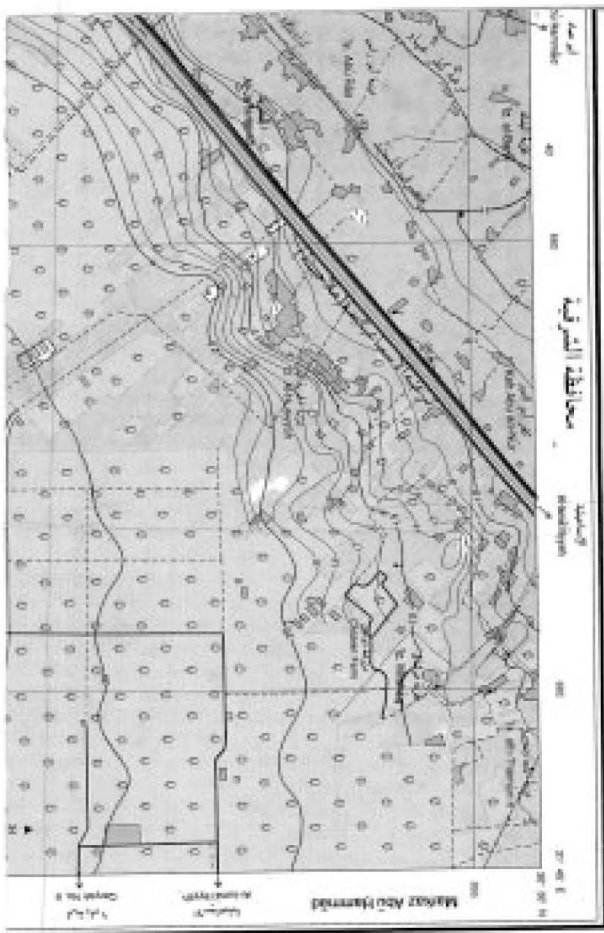

لوحدة رقم NH36-116 SHEET



١٥٤٢
١

جمهورية مصر العربية
ARAB REPUBLIC OF EGYPT



LEGEND
البيانات في الصفحة

Contour 100m	خطوط ارتفاع	100	100
Contour 50m	خطوط ارتفاع	50	50
Contour 20m	خطوط ارتفاع	20	20
Contour 10m	خطوط ارتفاع	10	10
Contour 5m	خطوط ارتفاع	5	5
Contour 2m	خطوط ارتفاع	2	2
Contour 1m	خطوط ارتفاع	1	1
Contour 0.5m	خطوط ارتفاع	0.5	0.5
Contour 0.2m	خطوط ارتفاع	0.2	0.2
Contour 0.1m	خطوط ارتفاع	0.1	0.1
Contour 0.05m	خطوط ارتفاع	0.05	0.05
Contour 0.02m	خطوط ارتفاع	0.02	0.02
Contour 0.01m	خطوط ارتفاع	0.01	0.01
Contour 0.005m	خطوط ارتفاع	0.005	0.005
Contour 0.002m	خطوط ارتفاع	0.002	0.002
Contour 0.001m	خطوط ارتفاع	0.001	0.001
Contour 0.0005m	خطوط ارتفاع	0.0005	0.0005
Contour 0.0002m	خطوط ارتفاع	0.0002	0.0002
Contour 0.0001m	خطوط ارتفاع	0.0001	0.0001
Contour 0.00005m	خطوط ارتفاع	0.00005	0.00005
Contour 0.00002m	خطوط ارتفاع	0.00002	0.00002
Contour 0.00001m	خطوط ارتفاع	0.00001	0.00001
Contour 0.000005m	خطوط ارتفاع	0.000005	0.000005
Contour 0.000002m	خطوط ارتفاع	0.000002	0.000002
Contour 0.000001m	خطوط ارتفاع	0.000001	0.000001

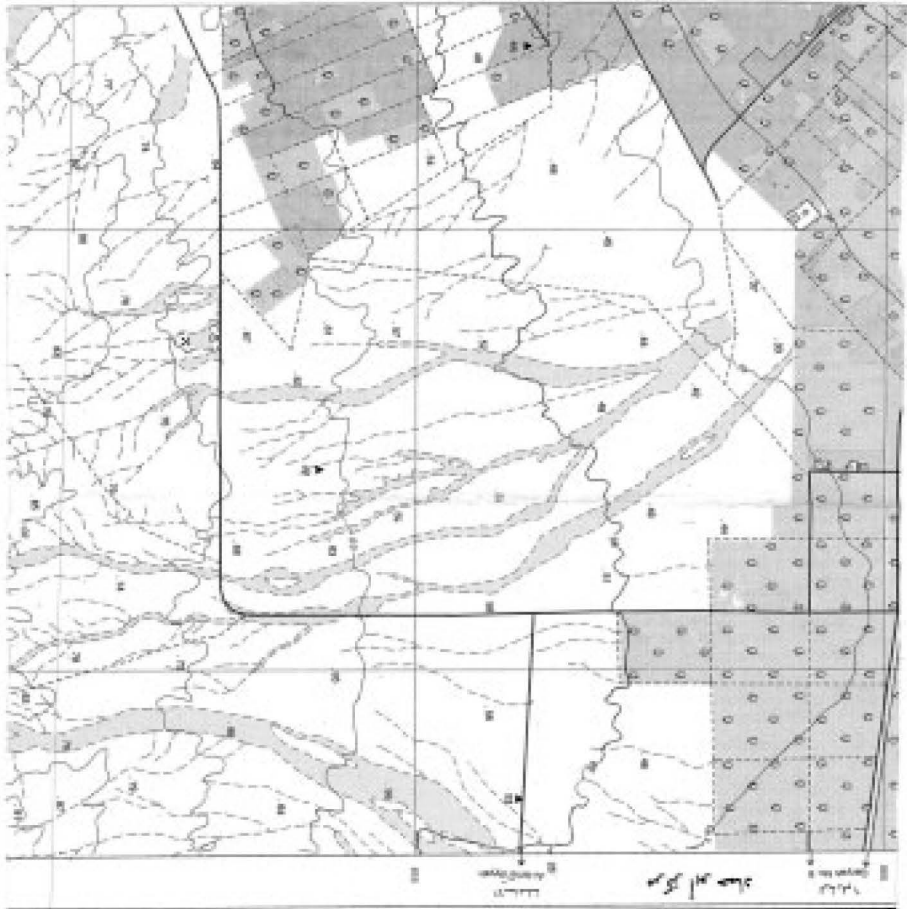

Symbol	English Description	Arabic Description
Scale bar	Scale 1:50,000	مقياس 1:50,000
North arrow	North arrow	الاتجاه الشمالي
1	Water boundary	حدود المياه
2	Water	المياه
3	Canal	قناة
4	Water boundary	حدود المياه
5	Water	المياه
6	Water boundary	حدود المياه
7	Water	المياه
8	Water boundary	حدود المياه
9	Water	المياه
10	Water boundary	حدود المياه
11	Water	المياه
12	Water boundary	حدود المياه
13	Water	المياه
14	Water boundary	حدود المياه
15	Water	المياه
16	Water boundary	حدود المياه
17	Water	المياه
18	Water boundary	حدود المياه
19	Water	المياه
20	Water boundary	حدود المياه
21	Water	المياه
22	Water boundary	حدود المياه
23	Water	المياه
24	Water boundary	حدود المياه
25	Water	المياه
26	Water boundary	حدود المياه
27	Water	المياه
28	Water boundary	حدود المياه
29	Water	المياه
30	Water boundary	حدود المياه
31	Water	المياه
32	Water boundary	حدود المياه
33	Water	المياه
34	Water boundary	حدود المياه
35	Water	المياه
36	Water boundary	حدود المياه
37	Water	المياه
38	Water boundary	حدود المياه
39	Water	المياه
40	Water boundary	حدود المياه
41	Water	المياه
42	Water boundary	حدود المياه
43	Water	المياه
44	Water boundary	حدود المياه
45	Water	المياه
46	Water boundary	حدود المياه
47	Water	المياه
48	Water boundary	حدود المياه
49	Water	المياه
50	Water boundary	حدود المياه
51	Water	المياه
52	Water boundary	حدود المياه
53	Water	المياه
54	Water boundary	حدود المياه
55	Water	المياه
56	Water boundary	حدود المياه
57	Water	المياه
58	Water boundary	حدود المياه
59	Water	المياه
60	Water boundary	حدود المياه
61	Water	المياه
62	Water boundary	حدود المياه
63	Water	المياه
64	Water boundary	حدود المياه
65	Water	المياه
66	Water boundary	حدود المياه
67	Water	المياه
68	Water boundary	حدود المياه
69	Water	المياه
70	Water boundary	حدود المياه
71	Water	المياه
72	Water boundary	حدود المياه
73	Water	المياه
74	Water boundary	حدود المياه
75	Water	المياه
76	Water boundary	حدود المياه
77	Water	المياه
78	Water boundary	حدود المياه
79	Water	المياه
80	Water boundary	حدود المياه
81	Water	المياه
82	Water boundary	حدود المياه
83	Water	المياه
84	Water boundary	حدود المياه
85	Water	المياه
86	Water boundary	حدود المياه
87	Water	المياه
88	Water boundary	حدود المياه
89	Water	المياه
90	Water boundary	حدود المياه
91	Water	المياه
92	Water boundary	حدود المياه
93	Water	المياه
94	Water boundary	حدود المياه
95	Water	المياه
96	Water boundary	حدود المياه
97	Water	المياه
98	Water boundary	حدود المياه
99	Water	المياه
100	Water boundary	حدود المياه

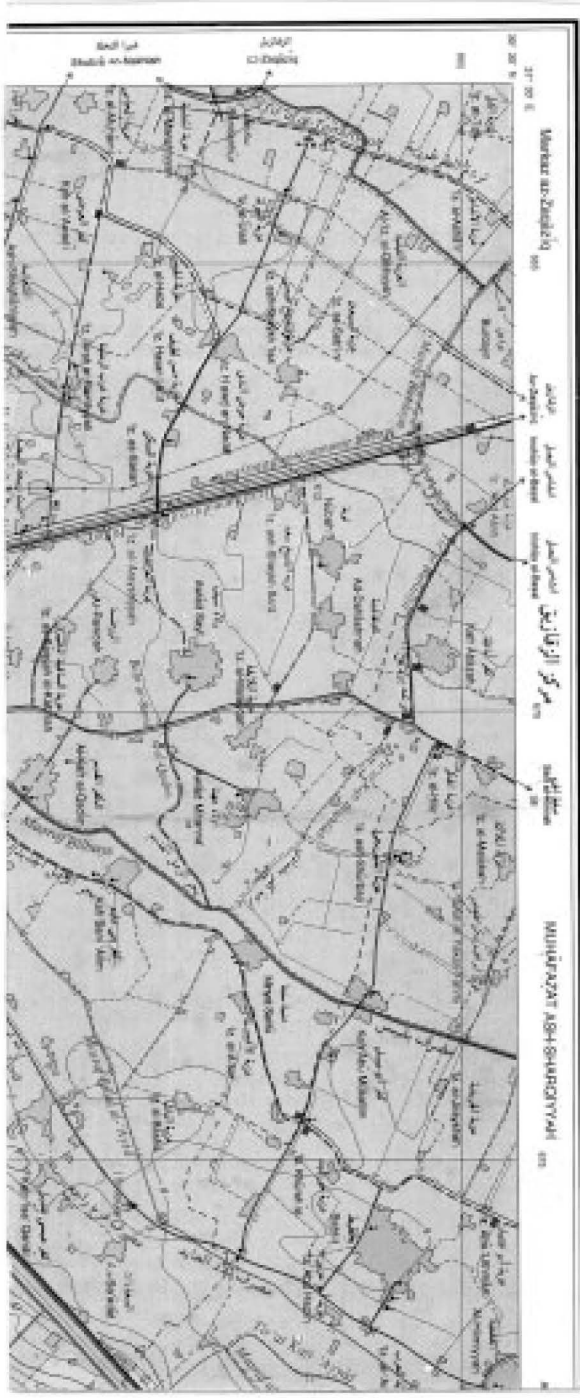

الخط	الحدود
الحدود	الحدود
الحدود	الحدود
الحدود	الحدود

مجموعه الخرائط المصرية ١:٥٠,٠٠٠
EGYPTIAN SERIES 1:50,000

تاريخ الخرائط: ١٥/١٢/١٩٥٤
مركز الخرائط: بلبيس

١٥٤٢

بلبيس
BILBAYS

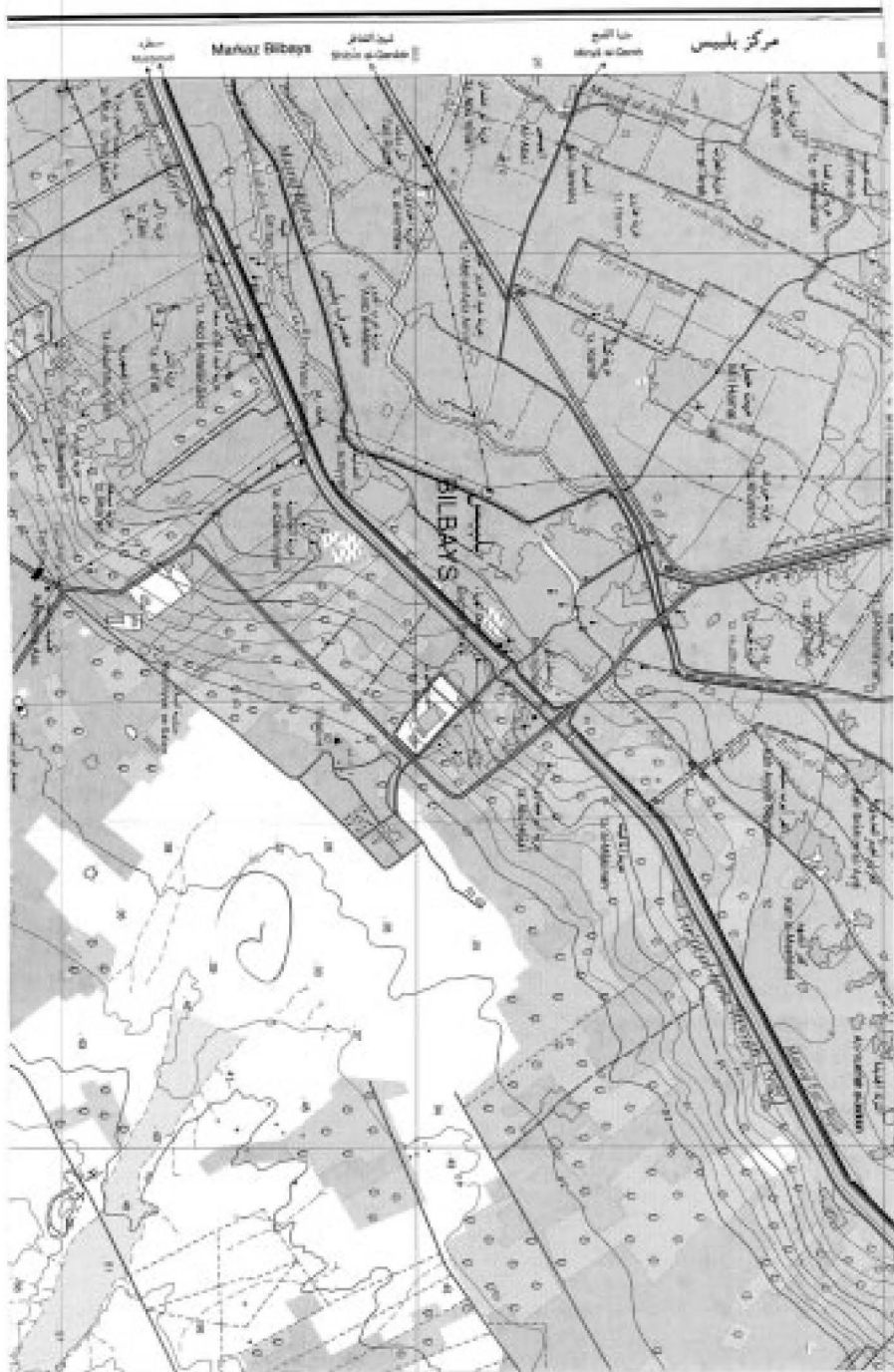

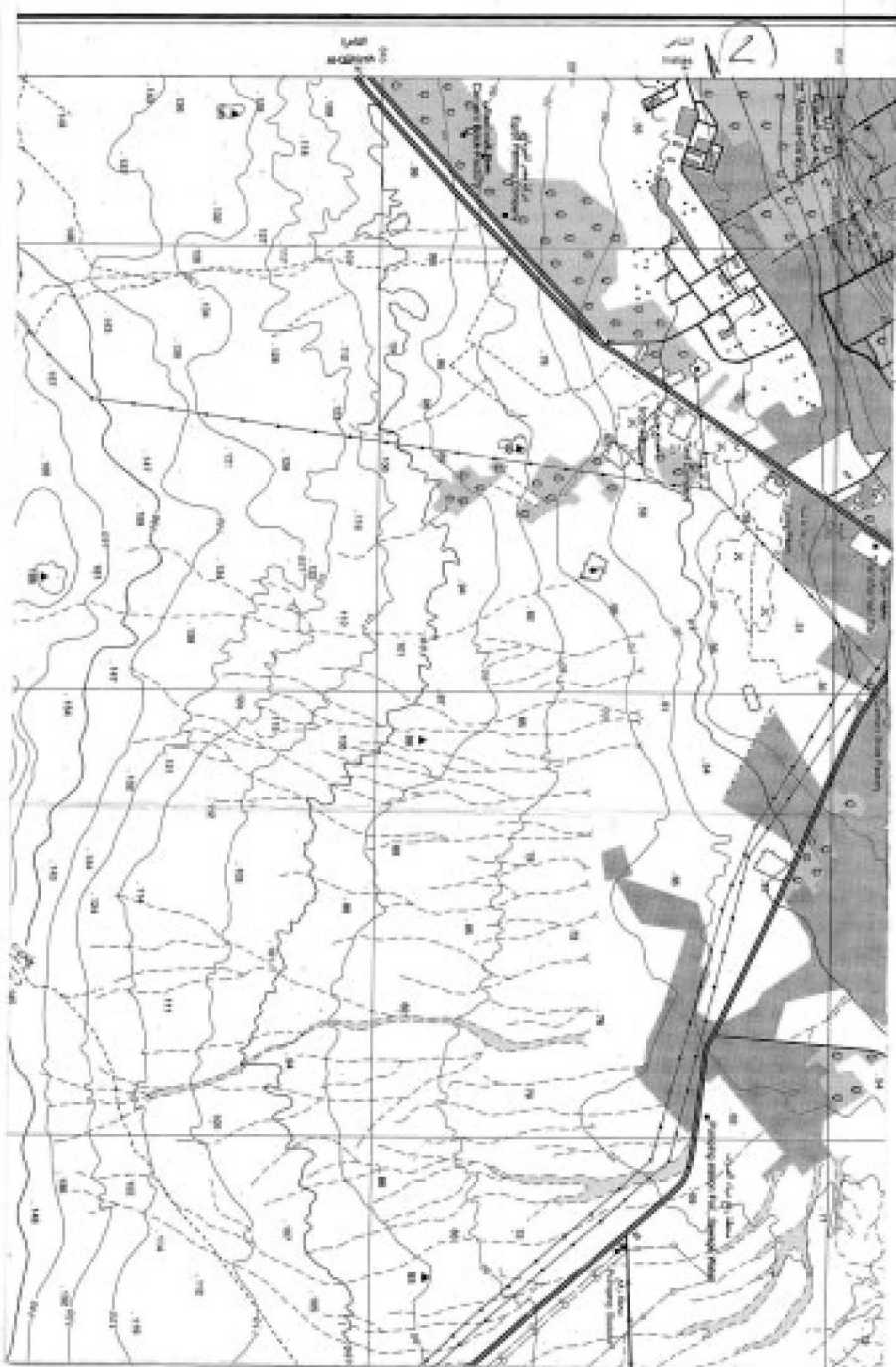

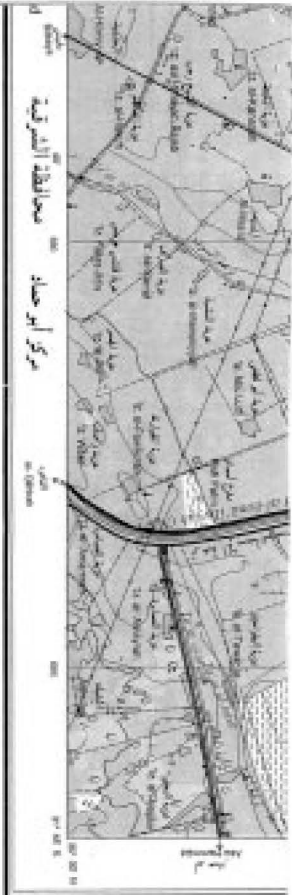

١٤٤٢ هـ
٢٠٢١ م

مخطط تقسيم التراب

SECTION A		SECTION B		SECTION C	
M	N	O	P		
I	J	K	L		
E	F	G	H		
A	B	C	D		

مخطط تقسيم التراب
 ١- Section A, B, C, D, E, F, G, H, I, J, K, L, M, N, O, P, Q, R, S, T, U, V, W, X, Y, Z, AA, AB, AC, AD, AE, AF, AG, AH, AI, AJ, AK, AL, AM, AN, AO, AP, AQ, AR, AS, AT, AU, AV, AW, AX, AY, AZ, BA, BB, BC, BD, BE, BF, BG, BH, BI, BJ, BK, BL, BM, BN, BO, BP, BQ, BR, BS, BT, BU, BV, BW, BX, BY, BZ, CA, CB, CC, CD, CE, CF, CG, CH, CI, CJ, CK, CL, CM, CN, CO, CP, CQ, CR, CS, CT, CU, CV, CW, CX, CY, CZ, DA, DB, DC, DD, DE, DF, DG, DH, DI, DJ, DK, DL, DM, DN, DO, DP, DQ, DR, DS, DT, DU, DV, DW, DX, DY, DZ, EA, EB, EC, ED, EE, EF, EG, EH, EI, EJ, EK, EL, EM, EN, EO, EP, EQ, ER, ES, ET, EU, EV, EW, EX, EY, EZ, FA, FB, FC, FD, FE, FF, FG, FH, FI, FJ, FK, FL, FM, FN, FO, FP, FQ, FR, FS, FT, FU, FV, FW, FX, FY, FZ, GA, GB, GC, GD, GE, GF, GG, GH, GI, GJ, GK, GL, GM, GN, GO, GP, GQ, GR, GS, GT, GU, GV, GW, GX, GY, GZ, HA, HB, HC, HD, HE, HF, HG, HH, HI, HJ, HK, HL, HM, HN, HO, HP, HQ, HR, HS, HT, HU, HV, HW, HX, HY, HZ, IA, IB, IC, ID, IE, IF, IG, IH, II, IJ, IK, IL, IM, IN, IO, IP, IQ, IR, IS, IT, IU, IV, IW, IX, IY, IZ, JA, JB, JC, JD, JE, JF, JG, JH, JI, JJ, JK, JL, JM, JN, JO, JP, JQ, JR, JS, JT, JU, JV, JW, JX, JY, JZ, KA, KB, KC, KD, KE, KF, KG, KH, KI, KJ, KK, KL, KM, KN, KO, KP, KQ, KR, KS, KT, KU, KV, KW, KX, KY, KZ, LA, LB, LC, LD, LE, LF, LG, LH, LI, LJ, LK, LL, LM, LN, LO, LP, LQ, LR, LS, LT, LU, LV, LW, LX, LY, LZ, MA, MB, MC, MD, ME, MF, MG, MH, MI, MJ, MK, ML, MM, MN, MO, MP, MQ, MR, MS, MT, MU, MV, MW, MX, MY, MZ, NA, NB, NC, ND, NE, NF, NG, NH, NI, NJ, NK, NL, NM, NN, NO, NP, NQ, NR, NS, NT, NU, NV, NW, NX, NY, NZ, OA, OB, OC, OD, OE, OF, OG, OH, OI, OJ, OK, OL, OM, ON, OO, OP, OQ, OR, OS, OT, OU, OV, OW, OX, OY, OZ, PA, PB, PC, PD, PE, PF, PG, PH, PI, PJ, PK, PL, PM, PN, PO, PP, PQ, PR, PS, PT, PU, PV, PW, PX, PY, PZ, QA, QB, QC, QD, QE, QF, QG, QH, QI, QJ, QK, QL, QM, QN, QO, QP, QQ, QR, QS, QT, QU, QV, QW, QX, QY, QZ, RA, RB, RC, RD, RE, RF, RG, RH, RI, RJ, RK, RL, RM, RN, RO, RP, RQ, RR, RS, RT, RU, RV, RW, RX, RY, RZ, SA, SB, SC, SD, SE, SF, SG, SH, SI, SJ, SK, SL, SM, SN, SO, SP, SQ, SR, SS, ST, SU, SV, SW, SX, SY, SZ, TA, TB, TC, TD, TE, TF, TG, TH, TI, TJ, TK, TL, TM, TN, TO, TP, TQ, TR, TS, TT, TU, TV, TW, TX, TY, TZ, UA, UB, UC, UD, UE, UF, UG, UH, UI, UJ, UK, UL, UM, UN, UO, UP, UQ, UR, US, UT, UY, UZ, VA, VB, VC, VD, VE, VF, VG, VH, VI, VJ, VK, VL, VM, VN, VO, VP, VQ, VR, VS, VT, VU, VW, VX, VY, VZ, WA, WB, WC, WD, WE, WF, WG, WH, WI, WJ, WK, WL, WM, WN, WO, WP, WQ, WR, WS, WT, WU, WV, WW, WX, WY, WZ, XA, XB, XC, XD, XE, XF, XG, XH, XI, XJ, XK, XL, XM, XN, XO, XP, XQ, XR, XS, XT, XU, XV, XW, XX, XY, XZ, YA, YB, YC, YD, YE, YF, YG, YH, YI, YJ, YK, YL, YM, YN, YO, YP, YQ, YR, YS, YT, YU, YV, YW, YX, YY, YZ, ZA, ZB, ZC, ZD, ZE, ZF, ZG, ZH, ZI, ZJ, ZK, ZL, ZM, ZN, ZO, ZP, ZQ, ZR, ZS, ZT, ZU, ZV, ZW, ZX, ZY, ZZ.

all Rights Reserved by E. O. A. K.

جميع الحقوق محفوظة لشركة هندسة

Name:
 Date:
 Scale:
 Drawing No:
 Project No:
 Sheet No:
 Total Sheets:
 Date of Issue:
 Date of Revision:
 Revision No:
 Revision Description:
 Prepared by:
 Checked by:
 Approved by:
 Date of Approval:

مخطط
رقم
تاريخ
ملاحظات

✓

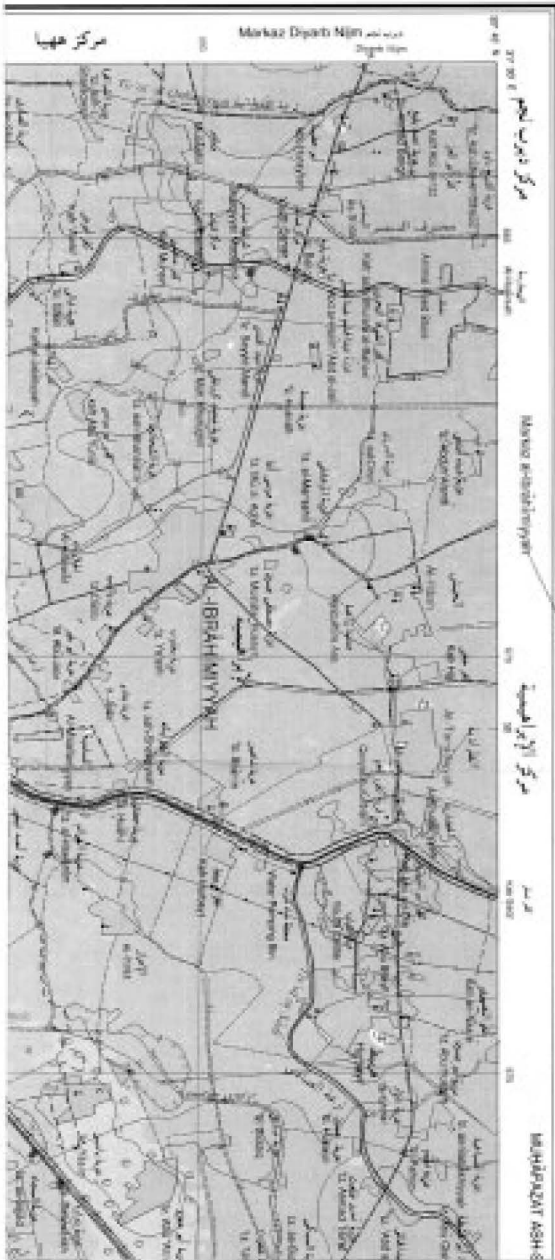

مجموعه الخرائط المسيطة
EGYPTIAN SERIES 1:50,000

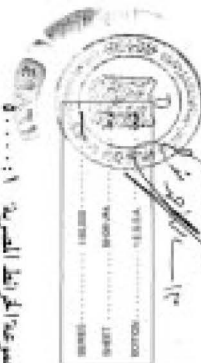

التوقيع: *[Handwritten Signature]*
 تاريخ: *[Handwritten Date]*
 مدير عام: *[Handwritten Name]*

[Handwritten Signature]
 ١٤٤٣هـ

١٤٤٣
 هـ

الرقم
 AZ-ZAQAZIŌ

MARKAZIYAT ASH-S

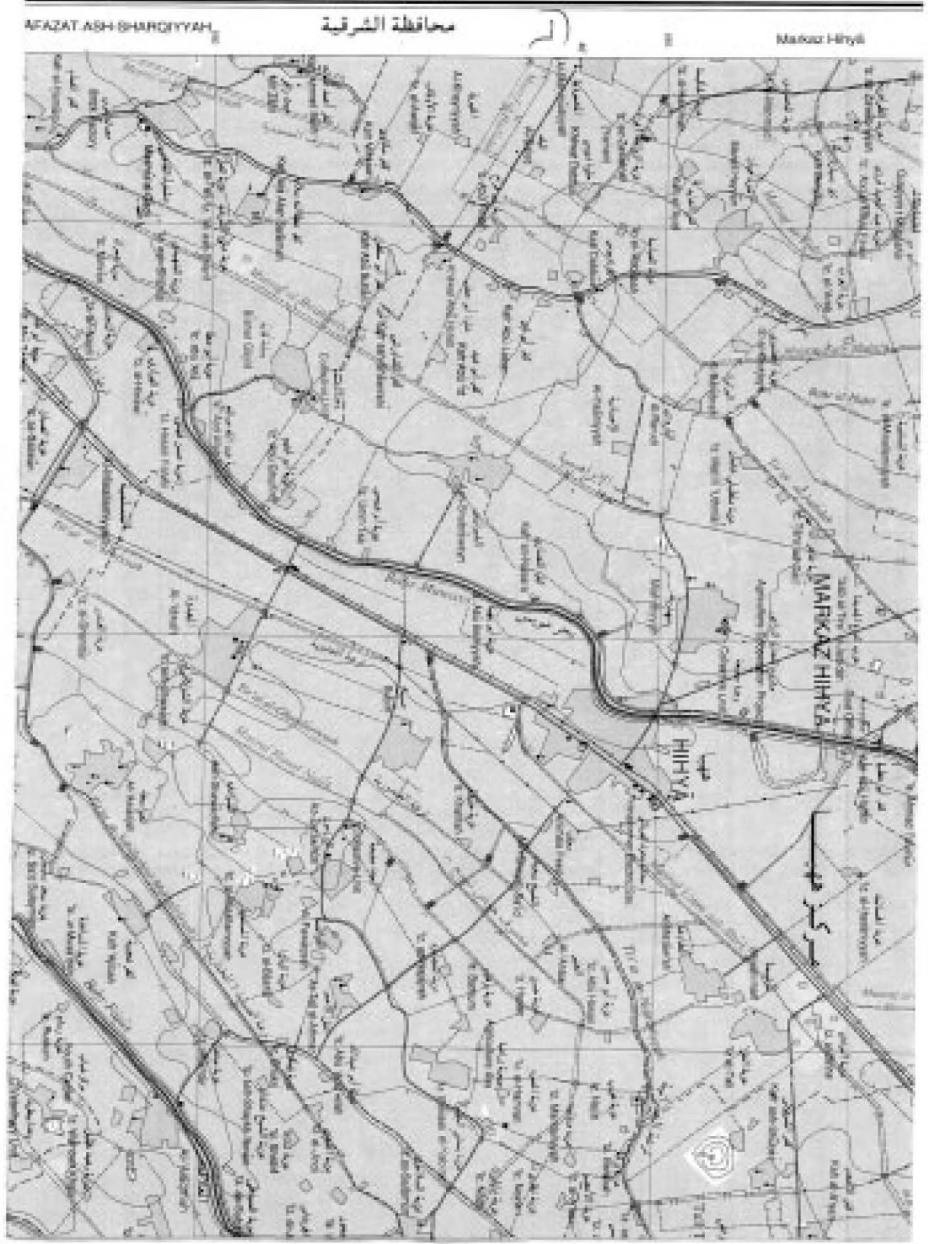

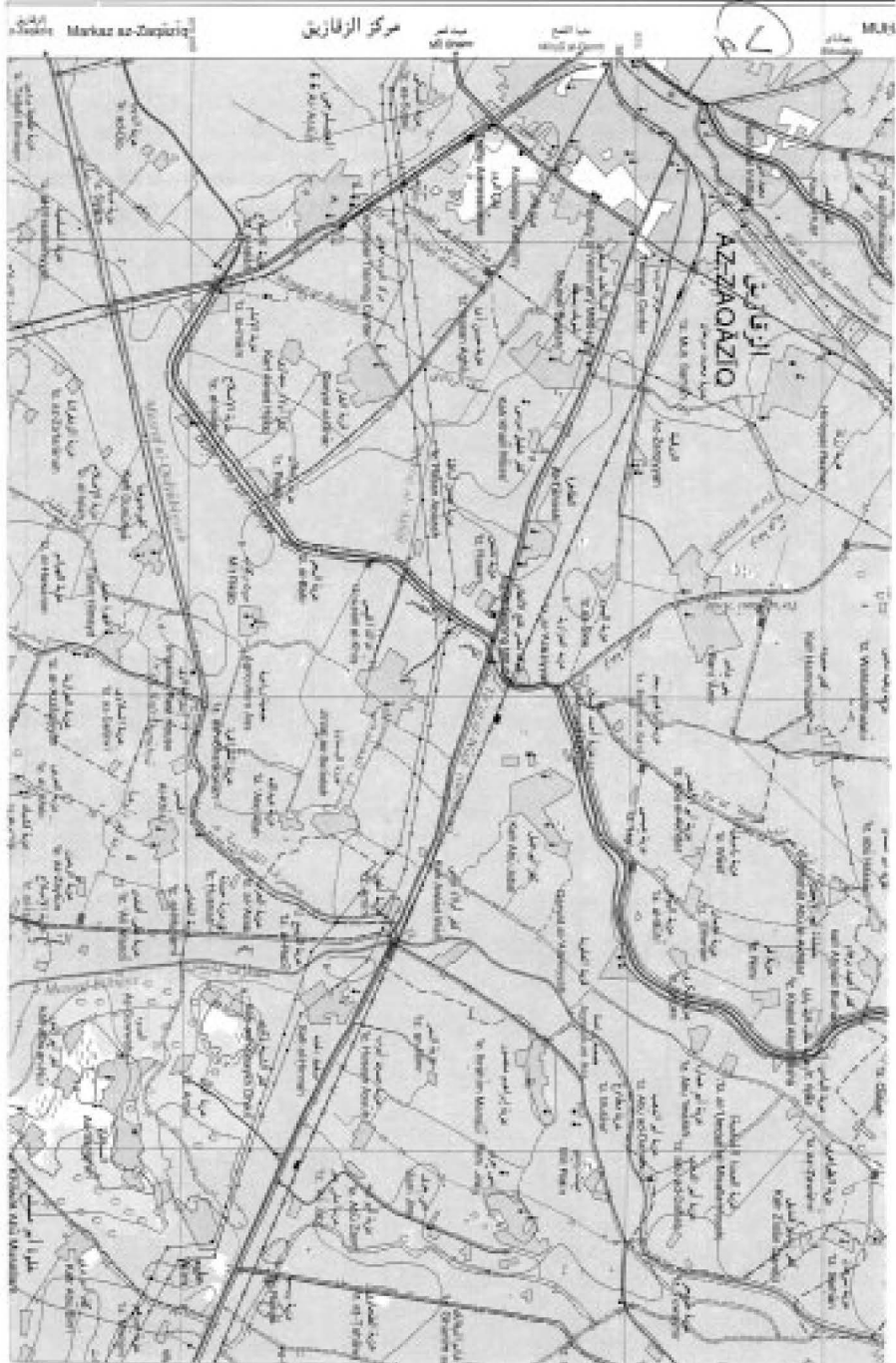

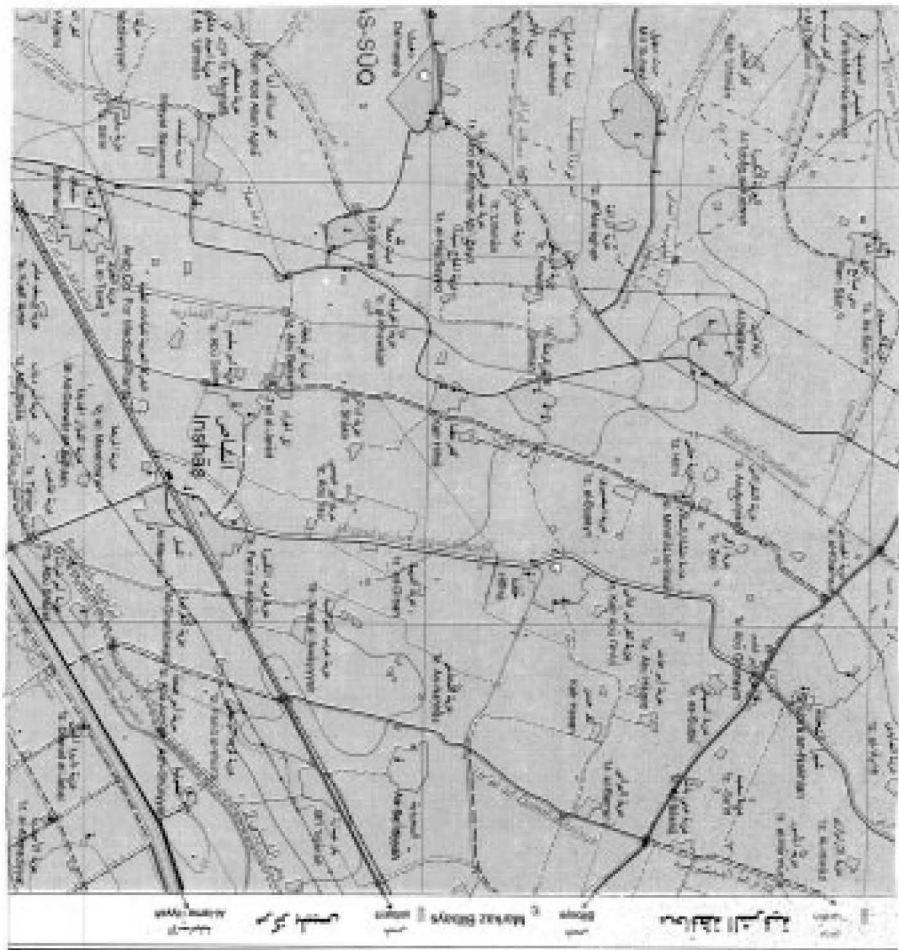

Symbol	Description (English)	Description (Arabic)
—	Highway	طريق سريع
—	Main Road	طريق رئيسي
—	Other Road	طريق أخرى
—	Canal	قناة
—	Watercourse	مجرى مائي
—	Drainage	صرف
—	Boundary	حد
—	Plot	قطعة أرض
—	Plot with building	قطعة أرض مع مبنى
—	Plot with trees	قطعة أرض مع أشجار
—	Plot with water	قطعة أرض مع ماء
—	Plot with other features	قطعة أرض مع مميزات أخرى

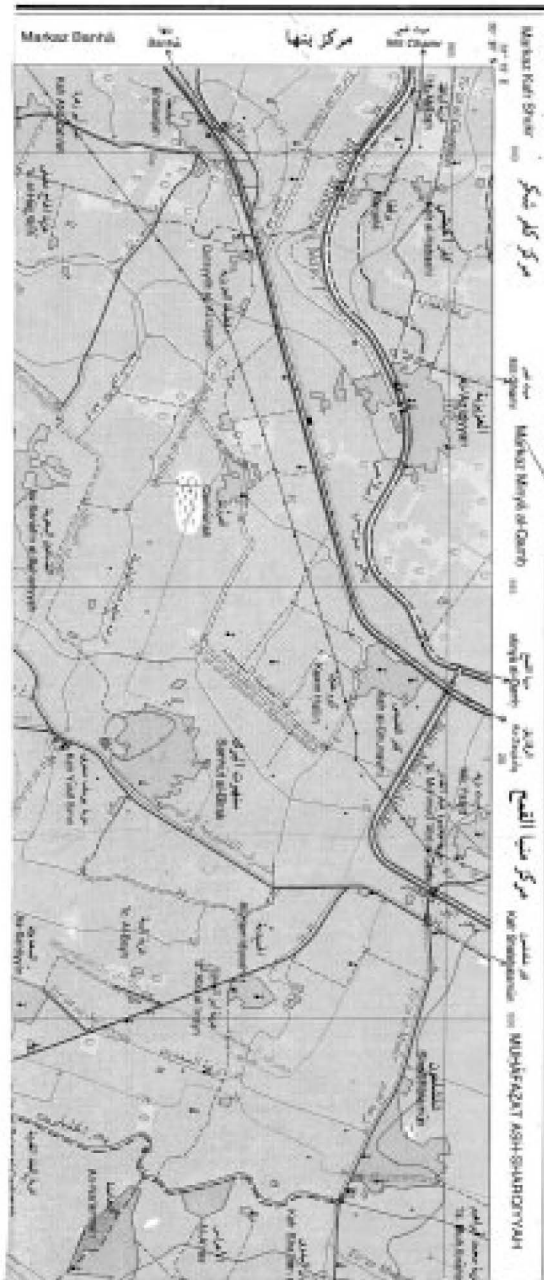

مجموعه المرائط المصرية ١٠٠٠٠٠٠٠
EGYPTIAN SERIES 1:50,000

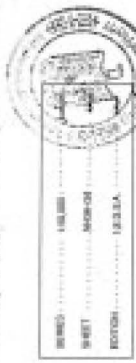

موقع
مركز كاري شيار
مركز كاري داراه

مركز كاري

موقع المراكز
مركز كاري داراه

مركز كاري شيار
مركز كاري داراه
مركز كاري

١٤٤٢
٥

إنشاص
INSHAS



