

قرار رئيس مجلس الوزراء رقم ٢٤٢ لسنة ٢٠٢٠

رئيس مجلس الوزراء

بعد الاطلاع على الدستور ؛

وعلى قانون نظام الإدارة المحلية الصادر بالقانون رقم ٤٣ لسنة ١٩٧٩ ؛
وعلى القانون رقم ١٠ لسنة ١٩٩٠ بشأن نزع ملكية العقارات للمنفعة العامة
ولائحته التنفيذية ؛

وعلى قرار رئيس الجمهورية رقم ٢٧٩ لسنة ٢٠١٨ بالتفويض في بعض الاختصاصات ؛
وعلى طلب محافظ الغربية ؛
وبناءً على ما عرضه وزير التنمية المحلية ؛

قرر :

(المادة الأولى)

يُعتبر من أعمال المنفعة العامة مشروع تغطية ورسف الطريق رقم (٨٥٤) جسر ترعة
البتانونية من قرية كفر الحما ماراً ببرما وتلبننت قيصر حتى حدود مركز بسيون بمحافظة الغربية ،
وذلك على مساحة ١٧ فداناً وبطول ١٢ كم .

(المادة الثانية)

يُستولى بطريق التنفيذ المباشر على الأراضي اللازمة لتنفيذ المشروع المشار إليه
في المادة السابقة والمبين موقعها وحدودها وأسماء ملاكها الظاهرين بالمذكرة والرسم
التخطيطي الإجمالي والكشوف المرفقة .

(المادة الثالثة)

يُنشر هذا القرار في الجريدة الرسمية .

صدر برئاسة مجلس الوزراء في ٤ جمادى الآخرة سنة ١٤٤١ هـ

(الموافق ٢٩ يناير سنة ٢٠٢٠ م) .

رئيس مجلس الوزراء

دكتور / مصطفى كمال مدبولي

وزارة التنمية المحلية مذكرة

للعرض على السيد الأستاذ الدكتور رئيس مجلس الوزراء

أتشرف بعرض الآتي :

ورد كتاب محافظة الغربية رقم (١٨٧٩) المؤرخ ٢٠١٩/١٢/١٥ بشأن طلب تجديد قرار رئيس مجلس الوزراء رقم ٣١٢٥ لسنة ٢٠٠٩ باعتبار مشروع توسيع وتعليق ورصف الطريق (٨٥٤) ترعة البتانونية قرب قرية كفر الحما حتى مدخل قرية شعبان من أعمال المنفعة العامة والاستيلاء بطريق التنفيذ المباشر على الأراضي اللازمة لتنفيذه وبالبلغ مساحتها ١٧ فداناً ، بطول ١٢ كم ، الأمر الذي يستلزم تجديده طبقاً لأحكام المادة رقم (١٢) من القانون رقم ١٠ لسنة ١٩٩٠ والمبين أسماء ملاكه الظاهرين بالمذكرة الإيضاحية والمنشور بالجريدة الرسمية بالعدد رقم (٢) بتاريخ ٢٠١٠/١/١٤

وحيث إنه قد مر مدة أكثر من سنتين على صدور القرار المشار إليه ولم يتم إنهاء الإجراءات الفنية للمشروع كما ورد بكتاب السيد محافظ الغربية .
وحيث إنه طبقاً لأحكام المادة رقم (١٢) من القانون رقم ١٠ لسنة ١٩٩٠ بشأن نزع ملكية العقارات للمنفعة العامة ولائحته التنفيذية فإن القرار المشار إليه يعد كأن لم يكن ويلزم تجديده .

ولما كان مشروع توسيع وتعليق ورصف الطريق (٨٥٤) ترعة البتانونية قرب قرية كفر الحما حتى مدخل قرية شعبان وبالبلغ مساحتها ١٧ فداناً ، بطول ١٢ كم يحقق نفعاً عاماً لأهالي المحافظة ، الأمر الذي يتطلب اتخاذ الإجراءات اللازمة لتجديد قرار رئيس مجلس الوزراء رقم ٣١٢٥ لسنة ٢٠٠٩ بتقرير صفة النفع العام لذلك المشروع والاستيلاء بطريق التنفيذ المباشر على الأراضي اللازمة لتنفيذه .

لذلك .. وإعمالاً لأحكام قانون نظام الإدارة المحلية الصادر بالقانون رقم ٤٣ لسنة ١٩٧٩ والقوانين المعدلة له ولائحته التنفيذية والقانون رقم ١٠ لسنة ١٩٩٠ بشأن نزع ملكية العقارات للمنفعة العامة ولائحته التنفيذية وقرار رئيس الجمهورية رقم ٢٧٩ لسنة ٢٠١٨ بالتفويض في بعض الاختصاصات .

فقد أعد مشروع القرار المرفق .

برجاء - في حالة الموافقة - التوجيه بإصداره .

وزير التنمية المحلية

لواء/ محمود شعراوي



ياس ٢٠٠٠:٢

محافظة الغربية
مركز طنطا
قريه حجازيوسيتا
مركز طنطا
مركز طنطا

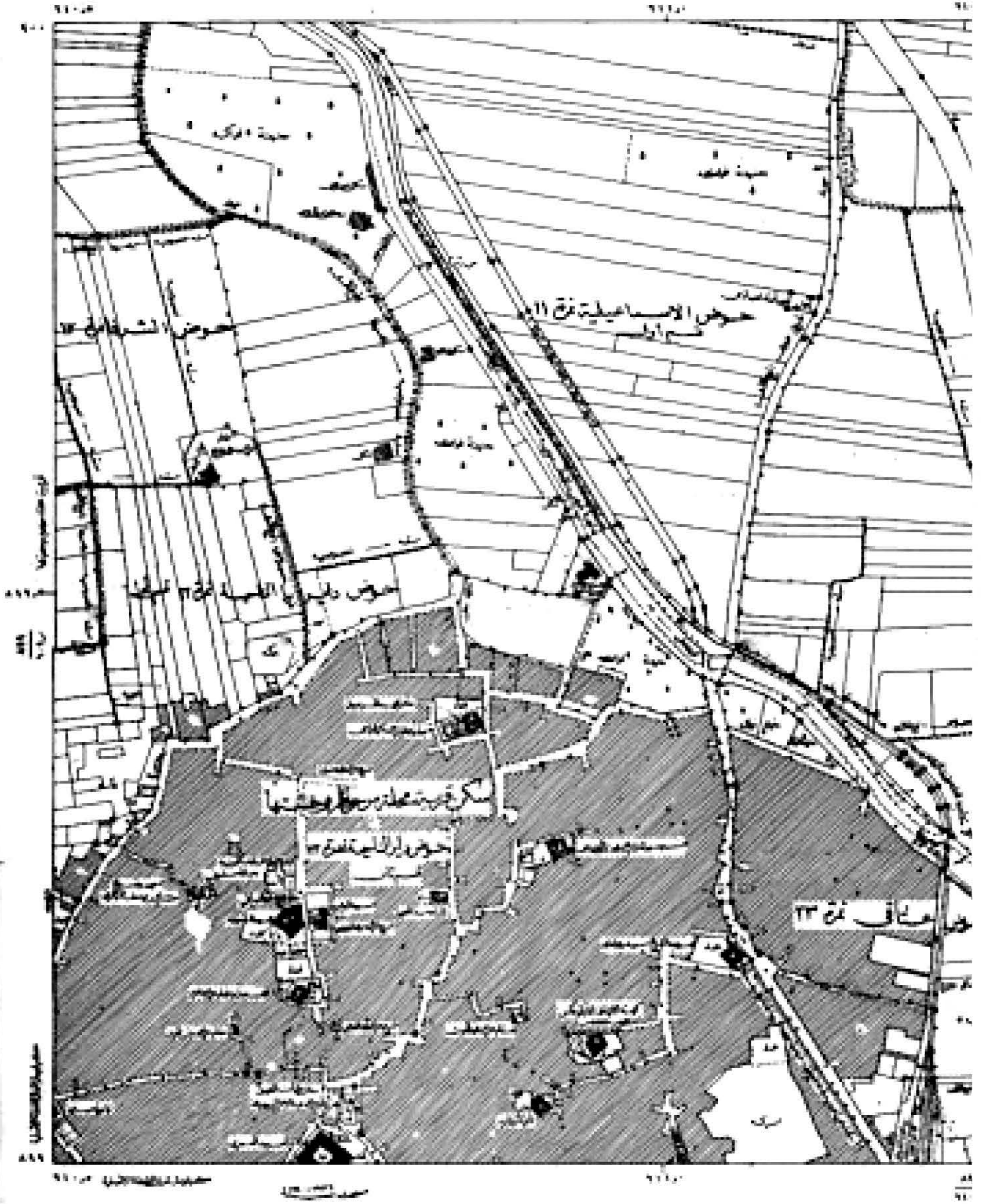

خط سكة حديدية	خط سكة حديدية	خط سكة حديدية	خط سكة حديدية
خط سكة حديدية	خط سكة حديدية	خط سكة حديدية	خط سكة حديدية
خط سكة حديدية	خط سكة حديدية	خط سكة حديدية	خط سكة حديدية
خط سكة حديدية	خط سكة حديدية	خط سكة حديدية	خط سكة حديدية

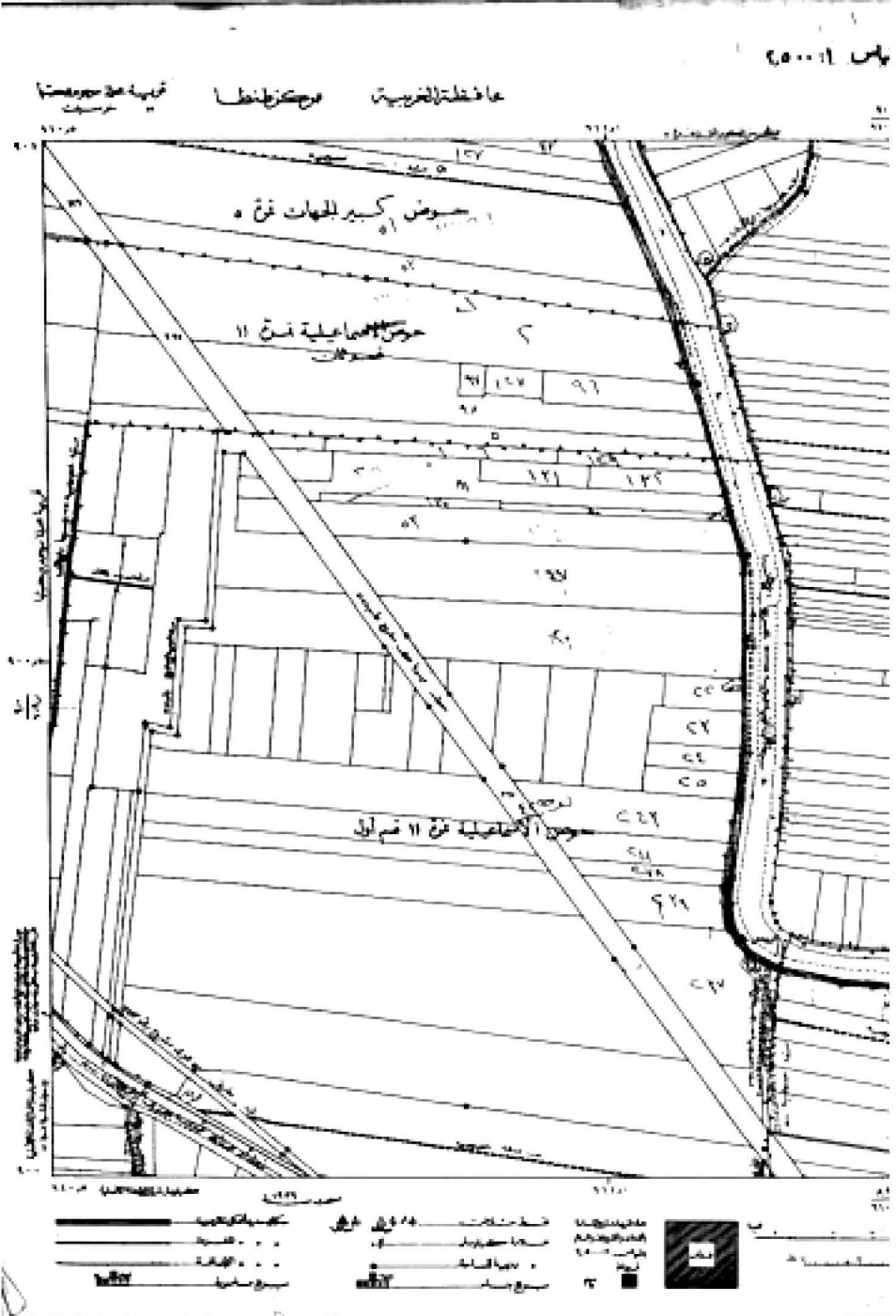



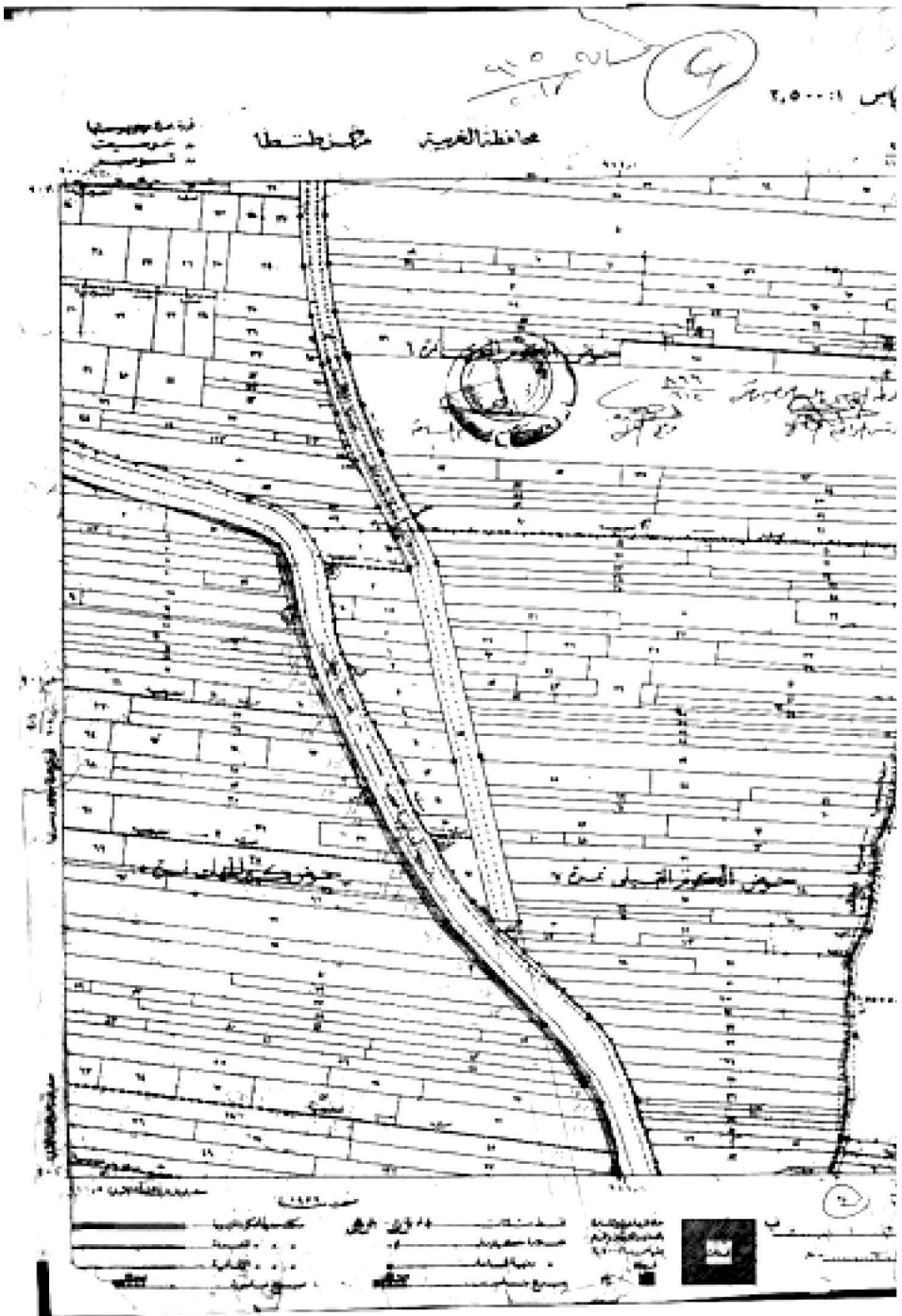

نياس ٢٠٥٠٠٦

محطة الصوبين مركز طنطا مركز جرجسيها



<ul style="list-style-type: none"> ———— خط تقسيم أراضي ———— خط تقسيم مزرعة ———— خط تقسيم مزرعة ———— خط تقسيم مزرعة 	<ul style="list-style-type: none"> ———— خط تقسيم أراضي ———— خط تقسيم مزرعة ———— خط تقسيم مزرعة ———— خط تقسيم مزرعة 	<ul style="list-style-type: none"> ———— خط تقسيم أراضي ———— خط تقسيم مزرعة ———— خط تقسيم مزرعة ———— خط تقسيم مزرعة
--	--	--

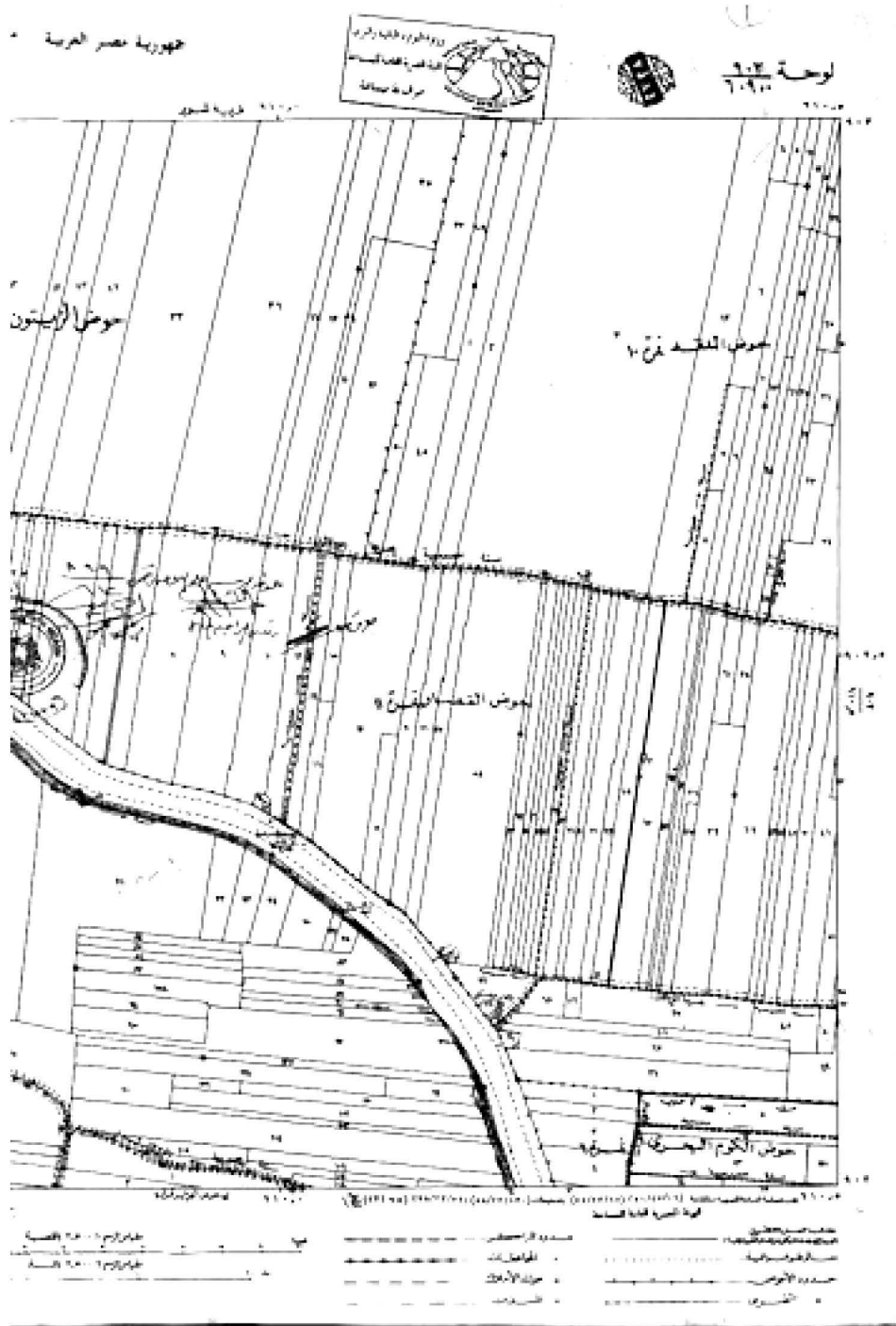

قياس ١:٥٠٠٠



	تقسيم تقني		ارتفاع المياه		مقطع القناة		تدفق المياه		جسر		باب
	الخرق		ارتفاع المياه		مقطع القناة		تدفق المياه		جسر		باب
	الخرق		ارتفاع المياه		مقطع القناة		تدفق المياه		جسر		باب

جمهورية مصر العربية

وزارة الزراعة والري
إدارة المصالح الزراعية
مركز القاهرة



لوحة رقم ٢٠٢٠

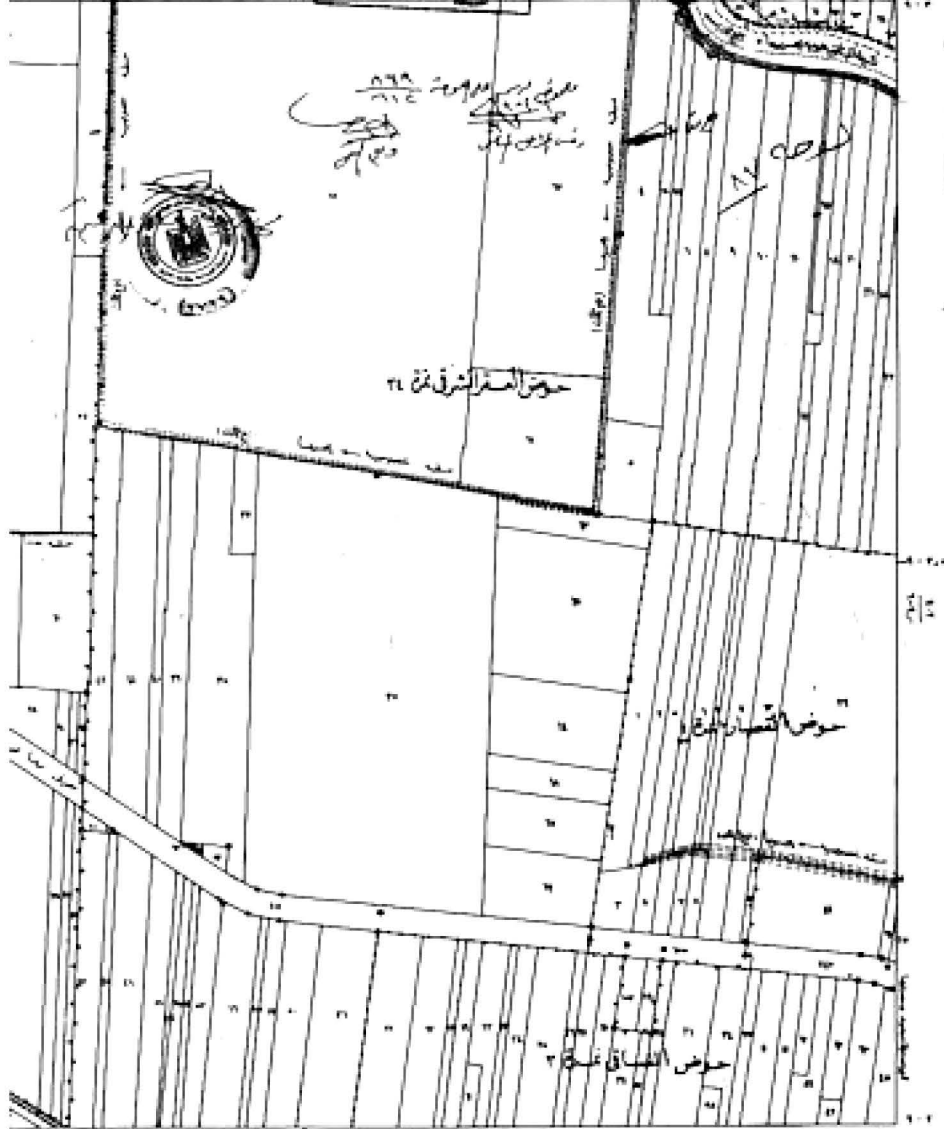

الحدود الشمالية	الحدود الغربية	الحدود الشرقية	الحدود الجنوبية
.....
.....
.....
.....

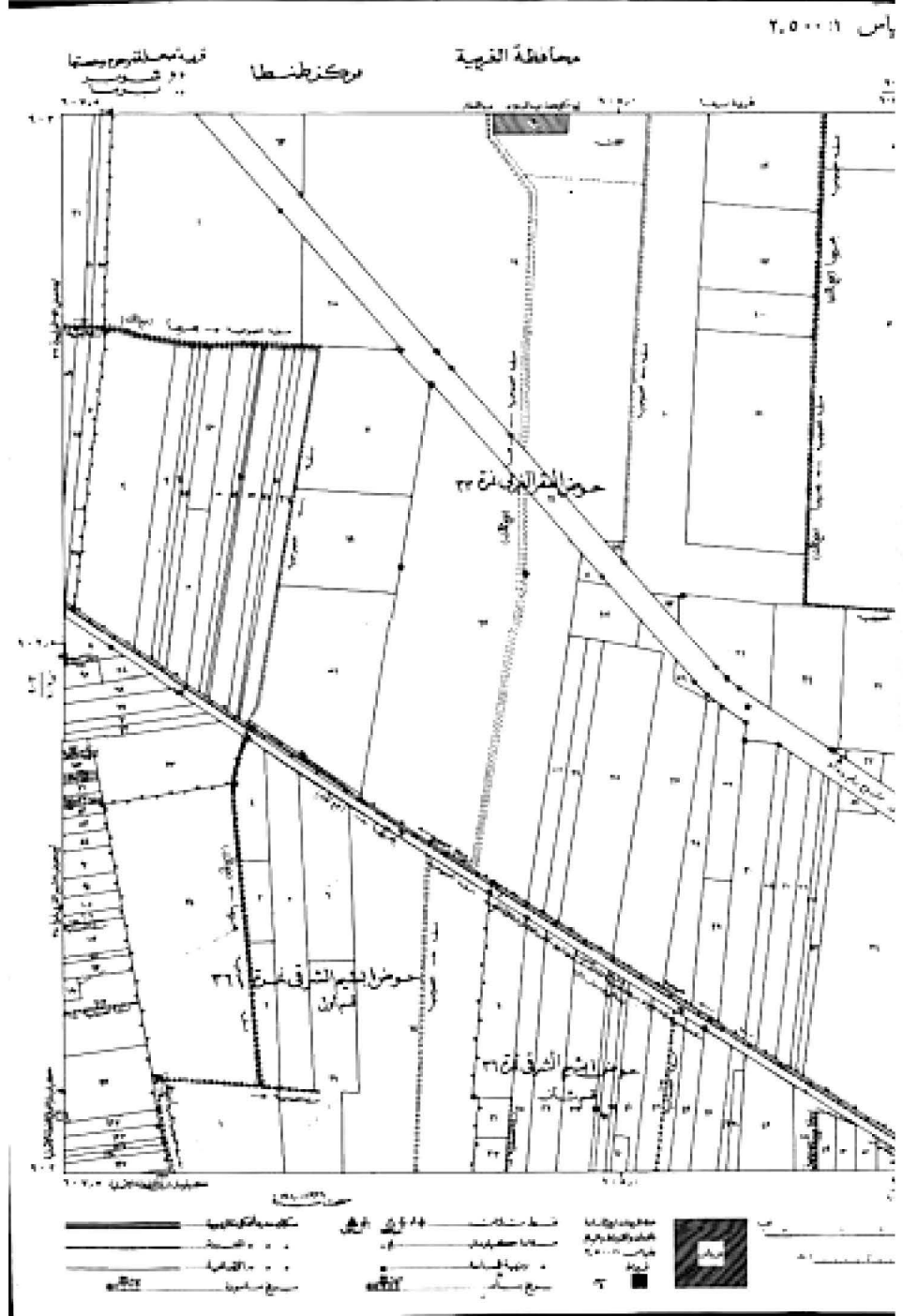

رؤية

كشف جسر الملك للأراضي المتنازعة بالمساحة رقم ١٨/٢٠١٥

بناحية: كفر الحما م. طنطا محافظة الغربية

رقم الحوض	رقم القطعة	المسطح			اسم المالك
		م	ط	ف	
١	ضد ٢٨٧ من ٧٠	٢٢	١	..	ورثة محمد محمد التلى وعنه محمد وأحمد
٢	ضد ٢٨٢ من ٧٠	٢٣	
٣	ضد ٢٨٦ من ٧٠	٦	محمد التلى وخنجة محمد التلى
٤	ضد ٦٨	٢٠	نبوية إبراهيم جاب الله
٥	ضد ٦٨	٧	منى إبراهيم جاب الله
٦	ضد ٦٨	١٤	نجلاء إبراهيم جاب الله
٧	ضد ٦٨	٧	أحمد جابر القرني
٨	ضد ٦٨ من ٧٠	١١	ورثة شعبان أحمد إبراهيم عجيبة
٩	ضد ٦٨	٧	١	..	ورثة شعبان السيد جاب الله
١٠	ضد ٦٧	١٠	محمد إبراهيم الجوهري
١١	ضد ٦٧	١٣	١	..	همت مصطفى جابر
١٢	ضد ٦٦ من ٦٥	١	١	..	نبوية محمود الجزار
١٣	ضد ٤٢، ٤١، ٦٤	٤	١	..	السيد محمود الجزار
١٤	ضد ٤٠	٤	خنجة مصطفى عجيبة
١٥	ضد ٣٨	١٢	أحمد سيد أحمد عجيبة
١٦	ضد ٣٧	٣	محمد سيد أحمد عجيبة
١٧	ضد ٢٠٢	أقل من سهم			الجوهري رقية عن ورثة السيد السيد رقية
١٨	ضد ٢٠٢، ٢٠١	٦	السيد عبد التلى عبد الوهاب وأخيه الرفاعي
١٩	ضد ٣٥	٤	السيد محمد عبد الرحمن
٢٠	ضد ٣٥	٤	سكينة رجب القصير
٢١	ضد ١١٢ من ٣٤	١٨	١	..	ورثة حامد الصواف
٢٢	ضد ٢١٢، ٢١٤، ٢١٥، ٢١٦	١٧	٢	..	محمود الطنطاوي محمد الزيات
٢٣	ضد ١١٢ من ١١١	١٩	١	..	السيد عبد الوهاب من الأوصياء الهرمول
٢٤	ضد ١٠١، ١٠٠	١٦	
	ضد ٢٣	٤	

زيادة رقم الحوض

محمد عبد الوهاب

محمد عبد الوهاب



كتشف حصر الملك للأراضي المتنازعة بالمسألة رقم ١١٥/٢٠١٨
 بناحية: كفر الحما ومحلة مرحوم وحصنها
 بـ مطنطا محافظة الغربية

رقم	الحوض	رقم القطعة	المسطح		
			م	ط	ف
٢٦	١ زيرة رقم ١ لوح رقم ١	ضد ٢٣	٧
٢٧		ضد ٣٢	٨
٢٨		ضد ٣١	٦	١	..
٢٩		ضد ٣١	١٤
٣٠		ضد ١٠٢	٧
٣١		ضد ١٠٢	٨
٣٢		ضد ١٠٢
٣٣		ضد ٢٣٥	١٠
٣٤		ضد ٢٣٥	٦
٣٥		ضد ٢٣٥	٧
٣٥ مكرر		ضد ٢٢٦,٢٩ من ٢٠	١٧	١	..
٣٦		ضد ٢٨	١١
٣٧		ضد ٢٢٥ من ٢٧	٥
٣٧ مكرر		ضد ٥٦ من ٢٧	١٢
٣٨		٢ زيرة رقم ١ لوح رقم ٢	ضد ٨٨,٥٥	٩	..
٣٩	ضد ٨٨		٥
٤٠	ضد ٥٤		٥
٤١	ضد ٣٩٢,٣٩٥ من ٣٦		٧
٤٢	ضد ٣٩٤ من ٣٦		٣
٤٣	ضد ٢٩٩ من ٣٥		٥
٤٤	ضد ٣٣		١٠
٤٥	ضد ٦٤٤ من ٣٢		٧
٤٥ مكرر	ضد ٦٤٤ من ٣٢		٤
٤٦	ضد ٦٤٢,٦٤٣ من ٣٢		٢٠
٤٧	ضد ٦٤١,٢٢٥		٢٠
٤٨	ضد ٦٤١,٢٢٥		٣٢
٤٩	ضد ٢٢٤	
٥٠	ضد ٢٢٤	



رئيس محكمة النقض
 محمد حسن قمر محمد
 محمد حسن قمر محمد

مدير مكتب
 محمد حسن

رؤية كبرى

كتف جسر الملك للأراضي المتناخطة بالمسلة رقم ٩١٥/٢٠١٨

بناحية: كفر الحما ومحلة مرحوم وحصتها

م. طنطا محافظة الغربية

رقم	الحوض	رقم القطعة	المسطح		
			م	ط	ف
٥١	تضمن بك الهرمبول رقم ١٠ لوحة رقم ٥٦	ض ٦٨٤,٢١٥ من ٩٤	١٠
٥٢		ض ٢٢٢,١٧	١
٥٣		ض ٣٨٥,٢٢١ من ٩٤	٧
٥٤		ض ٣٨٥,٢٢١ من ٩٤	٥
٥٥		ض ٢٢٠,١٦	٢
٥٦		ض ٢٢٠,١٦	١١
٥٧		ض ١٩,١٥	٩
٥٨		ض ١٩,١٥	٤
٥٩		ض ١٩,١٥	٢
٦٠		ض ١٤,١٤	٣

مدير عام



مدير عام



رؤية كنف

كنف حصر الملاك للأراضي المتنازعة بالمسلة رقم ١١٥/٢٠١٨

بناحية : كفر الحما ومحلة مرحوم وحصتها

م. طنطا محافظة الغربية

رقم	الحوض	رقم القطعة	المسطح		
			م	ط	ف
٦١	شعشان بك الهرمبول رقم ١٠ لوحة رقم ٤١	ضد ١٧	٩
٦٢		ضد ١٢	١٠
٦٣		ضد ١٢	٤
٦٤		ضد ١٢	٧
٦٥		ضد ١١	١٠
٦٦		ضد ١٠	١٣
٦٧		ضد ١٠	٢٣
٦٨		ضد ٧٢٤ من ٢٩١	١٠
٦٩		ضد ٧٢٤ من ٢٩١	٨	٣	..
٧٠		ضد ٧٢٤ من ٢٩١	٩
٧١		ضد ٧٢٤، ٧٢٣ من ٢٩٢	٥	٣	..
٧٢		ضد ٦٩٢	١٦
٧٣		ضد ٢٧٧	٩	٢	..
٧٤		ضد ٢٧٨	٨	١	..
٧٥		ضد ٣٦٩	١٦	١	..
٧٦		ضد ٢، ٢١٦	٣	١	..
٧٧		ضد ٢١٦	١٠
٧٨		ضد ٢١٦	٩
٧٩		ضد ٢١٦	١٤
٨٠		ضد ٦١٩، ٢١٦	١٦
٨١	ضد ٦١٩، ٢١٦	٢	
٨٢	ضد ٦١٩، ٢١٠	٦	



رئيس مكتب كنف

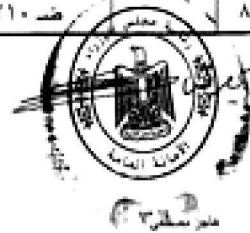

رؤية

كشف جسر الملك للأراضي المتنازعة بالمسألة رقم ٩١٥/٢٠١٨

بناحية: كفر الحما ومحلة مرحوم وحصلتها

م. منطقتا محافظة الغربية

رقم	الحوض	رقم القطعة	المسطح		
			م	ط	ف
٨٣	عثمان بك	ضد ٢٢٩,٢١٨	٣	١٣	..
٨٤	الهرميل	ضد ٤١٠ من ٢٣٧	٢٣
٨٤مكرر		ضد ٦٢٠ من ٤١١	١٤	٢	..
٨٦	الإسماعيلية	ضد ٥٨٥ من ٢٣٩	١٢
٨٧	رقم ١١	ضد ٥٨٥ من ٢٣٩	١٣
٨٨		ضد ٥٨٦ من ٢٣٩	١	١	..
٨٥	لوحة رقم ٤٢	ضد ٣٨٧ من ٣٧٩	١٩
٩٠		ضد ٧٠٦ من ٢٤٣	٦	١	..
٩١	لوحة رقم ٣٢	ضد ٢٢,٢٣,٢٤,٢٥,٢٦	٦	٢	..
٩٢		ضد ٣٤٩ من ٣٠٢,٣٠٣	٦
٩٣		ضد ٣٤٧ من ٣٠٦	٤
٩٤		ضد ٣١٥ من ٣٠٤	٢
٩٥		ضد ٣١٤ من ٣١٤	٢
٩٦		ضد ٣٤١ من ٣١٤	٢
٩٧		ضد ٣٤١ من ٣١٤	٢
٩٨		ضد ٣٣٩ من ٣١٥	١١
٩٩		ضد ٣٣٧ من ٥٣	..	١	..
١٠٠		ضد ٨٠	٦
١٠١		ضد ٦٠٤,١٣٢ من ٨١	١٣
١٠٢		ضد ١٣٢	٦
١٠٣		ضد ١٢٥	٢
١٠٤		الإسماعيلية ١١ قسم أول	ضد ١٢٥	٤	..
١٠٥		الإسماعيلية ١١ قسم ثان	ضد ٢٤٧	٤	..



رئيس مكتب المساحة

م. م. م. م. م.

رؤية

كشف جسر الملك للأراضي المتنازلة بالمسألة رقم ١١٥/٢٠١٨

بناحية: كفر الحما ومطة مرحوم وحصتها

موطنا محافظة الغربية

رقم	الحوض	رقم القطعة	المسطح		
			من	ط	ف
١٣١	كفر الجهاد رقم ٥ لوحة رقم ١٠	ضد ٢٠٣ من ٧٧	١٥
١٣٢		ضد ٦٦	٢٠
١٣٣		ضد ٢٨٤,١٠٠,٣٨	٦	١	..
١٣٤		ضد ٢٨٢	٢٣
١٣٥		ضد ٢٧,١٩٣	١٠	١	..
١٣٦		ضد ١٩٢,٢٧ من ٣٦	٦
١٣٧		ضد ١٢٨ من ٣٥	١٦
١٣٨		ضد ٢٧	١٣
١٣٩		ضد ٨٣	٤
١٤٠		ضد ٦٩	١٠
١٤١		ضد ٩٣	١١
١٤٢		ضد ٩٣	٢٣
١٤٣		ضد ٢٤	١٣
١٤٤		ضد ٢٣	١٨
١٤٥		ضد ٦٠	١
١٤٦		ضد ١٣٨ من ١٩	١٧
١٤٧		ضد ١٨	٧
١٤٨		ضد ٢٩١ من ١٧	٦
١٤٩		ضد ٢٨٨,٩١ من ١٦	١٣
١٥٠		ضد ٢٨٩ من ١٦	١٢
١٥١	ضد ١٥	٤	
١٥٢	ضد ١٤,٣٢	٥	١	..	
		ضد ١٣٥,٣٢	٨	..	
		ضد ١٨٧,٨٩ من ٣٠	١٩	..	
		ضد ١١	١٥	..	
		ضد ١٠	١٣	..	



 وزير العدل
 محمد عبد الحليم أبو الفوارس



 وزير العدل

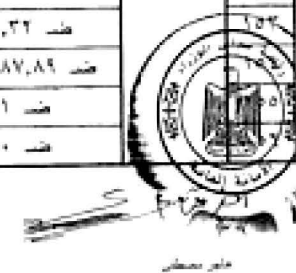

 وزير العدل

كشف جسر الملك للأراضي المتاخمة بالمسلة رقم ٩١٥/٢٠١٨

بناحية: كفر الحما ومحلة مرحوم وحصلها

م. طنطا محافظة الغربية

رقم	الموطن	رقم القطعة	المسطح		
			م	ط	ف
١٥٧	كبير الجهات ٥ لوحة رقم ١٠	٩ ص	١١	..	احمد السيد ابو خبطة
١٥٨		٨٥ ص	٥	٢	احمد ابو ربيع العواني
١٥٩		٦,١٩٠ ص	٨	٢	يوسف مصطفى المراج
١٦٠		٦ ص	١٥	١	عبد الرحيم الجوهري
١٦١		٨٤ ص	١٦	١	الجوهري عبد الرسول
١٦٢		٥ ص	٢١	١	حسن ابو هبل
١٦٣		٤,٣٢٢ ص	١٤	٢	ورثة على الشحات الجملة
١٦٤		٥٩ من ٤٩٥ ص	٦	..	ابراهيم خليل العمية لوحة رقم ١٢
١٦٥		٦٠ ص	٤	١	علاء مخيم
١٦٦		٦٠ ص	٢٠	..	ابراهيم رمضان شكر
١٦٧		٥٨ ص	٢٣	..	محمد الورداني
١٦٨		٥٨ ص	..	١	محمد المراعي
١٦٩		٥٨ ص	٢٠	٢	صلاح المولد لوحة رقم ٩
١٧٠	٣٦٥ من ١٠٨ ص	١٦	..	احمد السيد ابو خبطة لوحة رقم ٨	
١٧١	١٠٧ ص	٩	..	السيد البحيري	
١٧٢	١٠٦ ص	١٤	..	السيد عبد الرحمن ابو خبطة	
١٧٣	١٠٦,١٠٤ ص	١١	..	محمد صلاح ابو خبطة	
١٧٤	١٠٤ ص	١١	..	ورثة الشحات ابو خبطة	
١٧٥	١٠٣,١٠٤ ص	١٤	..	يوسف السيد ابو خبطة	
١٧٦	١٠٣,١٠٢ ص	٩	..	ورثة محمود البريزي	
١٧٧	١٣٠,١٠٢ ص	١١	..	محمد السيد ابو خبطة	
١٧٨	١٣٠ ص	٧	..	حسين الجوهري ابومبروكة	
١٧٩	٩٩ ص	٩	..	حسن احمد الكفراوي	
١٨٠	٩٩ ص	١٧	..	السيد عبد اللطيف الكفراوي	
١٨١	١٢٧ ص	٨	..	سميحة المغلوري	
١٨٢	١٧٦ ص	٩	..	علي عبد المتار ابو هبل	
١٨٣	١٨٥,١٧٤ ص	٣	..	السيد ابو هبل	
١٨٤	١٢٧ ص	٨	..	السيد ابو هبل	
١٨٥	١٢٧ ص	١	..	السيد ابو هبل	

الجزائر ٤ لوحة ٩

القصور ١ لوحة رقم ٨



م. طنطا
 م. طنطا
 م. طنطا
 م. طنطا

كثف جسر الملك للأراضي المتنازعة بالمسألة رقم ٩١٥/٢٠١٨
بناحية: كفر الحما ومحلة مرحوم وحصلتها
م. طنطا محافظة الغربية

رقم	الحوض	رقم القطعة	المسطح			
			من	ط	ف	
٢١٤	القصار ١ لوحة رقم ٢	ضد ١٢٩	٨	
٢١٥		ضد ٢٧٥ من ٨١	٨	
٢١٦		ضد ٢٧٥، ٢٧٤ من ٨١	٢	١	..	
٢١٧		ضد ٥٨	١	٢	..	
٢١٨	القصار ١ لوحة رقم ٢	ضد ١٥٧	١٢	١	..	
٢١٩	القصار ١ لوحة رقم ١	ضد ٢٩٠، ٢٨٩	٨	
٢٢٠		ضد ٢٩٠ من ٥٢	٧	١	..	
٢٢١		ضد ٤٨	١٧	١	..	
٢٢٢		ضد ٤٠، ٤٧	٢٣	١	..	
٢٢٣		ضد ٢٩	٥	
٢٢٤		ضد ٢٧، ٢٨	٨	١	..	
٢٢٥		ضد ٢٤	١٥	
٢٢٦		ضد ٢٤	٦	
٢٢٧		ضد ٢٤	٦	
٢٢٨		ضد ٢٣	٤	
٢٢٩		ضد ٢٣	٧	
٢٣٠		ضد ٢٧٩، ٢٢	٦	
٢٣١		ضد ١٥٦	٩	
٢٣٢		ضد ٢٧٩، ١٥٦	٩	
٢٣٣		ضد ١٢٢، ٢٧١، ١٢٢، ٢٧٧ من ١٢١	١٠	
٢٣٤		ضد ٢٧٠ من ١٣	٢٠	
٢٣٥		ضد ٢٦٨ من ٢٢	١٦	
٢٣٦		ضد ٢٦٩ من ٢٢	١٥	
٢٣٧		لوحة رقم ١	ضد ٢١	٤	١	..
٢٣٨		العقر	ضد ٢٩٩ من ٢٧	٣
٢٣٩		الشرفي رقم ٢٤ برما	ضد ٢٩٩ من ٢٧	٨

رشد محمد إبراهيم

ميرتس محمد

كثف جسر الملك للأراضي المتنازعة بالمسلة رقم ٩١٥/٢٠١٨

بالحية: كفر الحما ومحلة مرحوم وحصنها

م. طنطا - محافظة الغربية

رقم	الروض	رقم القلعة	المسطح		
			م	ط	ف
٢٤٠	القطر الشمالي رقم ٣٤ لوحة رقم ٨٧	ضد ٢٩٩ من ٧	٢٣
٢٤١		ضد ٢٩٣,٢٥ من ٧٣	٥
٢٤٢		ضد ٢٨٧,١٦٨ من ٢	١٤
٢٤٣		ضد ٢٨٧,٢	١٢
٢٤٤		ضد ٢٨٣ من ١٨	٧
٢٤٥		ضد ٢٨١ من ٢١	١٢
٢٤٦		ضد ٢١٤ من ٢٠	٧
٢٤٧		ضد ٢١٤ من ٢٠	٦
٢٤٨		ضد ٢٧٥	٧
٢٤٩		ضد ٢٧٣	٦
٢٥٠		ضد ٢٧٠	٢
٢٥١		ضد ٢٦٦ من ١١	١٣
٢٥٢		ضد ٢٦٣ من ١٠	١١
٢٥٣		ضد ٢٥٥,٢٥٧,٢٥٩	١٦	٢	..
٢٥٤	لوحة ٨٧	ضد ١٧,٢٤٦,٣,٢٥١	٨	٢	
٢٥٥	الملتقة القبلى	ضد ١٥,٣٤٦,٣١٧,٣٦٥ ١٦,٢٦٢,٢١٤	٨	١٢	
٢٥٦	رقم ٢٩	ضد ١٧٣,١٢,٢٦٣,١٣	٢٠	٧	
٢٥٧					



مفتي الجمهورية
د. محمد عبد الوهاب
م. طنطا - محافظة الغربية