

قرار رئيس جمهورية مصر العربية

رقم ٥٢٩ لسنة ٢٠١٧

رئيس الجمهورية

بعد الاطلاع على الدستور ؛

وعلى قانون الهيئات العامة الصادر بالقانون رقم ٦١ لسنة ١٩٦٣ ؛

وعلى قانون نظام الإدارة المحلية الصادر بالقانون رقم ٤٣ لسنة ١٩٧٩ ؛

وعلى القانون رقم ١٤٣ لسنة ١٩٨١ فى شأن الأراضى الصحراوية ؛

وعلى القانون رقم ٧ لسنة ١٩٩١ فى شأن بعض الأحكام المتعلقة بأملاك الدولة الخاصة ؛

وعلى قانون البيئة الصادر بالقانون رقم ٤ لسنة ١٩٩٤ ؛

وعلى قانون البناء الصادر بالقانون رقم ١١٩ لسنة ٢٠٠٨ ؛

وعلى قرار رئيس الجمهورية رقم ١٥٣ لسنة ٢٠٠١ الصادر بإنشاء المركز الوطنى

لتخطيط استخدامات أراضى الدولة ؛

وعلى قرار رئيس الجمهورية رقم ١٥٤ لسنة ٢٠٠١ بشأن تحديد استخدامات أراضى

الدولة حتى عام ٢٠١٧ ؛

وعلى قرار رئيس الجمهورية رقم ٤ لسنة ٢٠١١ بشأن إعادة تخصيص بعض

المساحات لصالح الهيئة العامة لمشروعات التعمير والتنمية الزراعية ؛

وعلى قرار رئيس الجمهورية رقم ٣٤١ لسنة ٢٠١٤ بشأن الأراضى المخصصة

للاستصلاح والاستزراع ؛

وعلى قرار رئيس الجمهورية رقم ٧٥ لسنة ٢٠١٦ بشأن تشكيل لجنة استرداد أراضى الدولة ؛

وعلى قرار رئيس الجمهورية رقم ٣٧٨ لسنة ٢٠١٦ بشأن استرداد أراضى الدولة ؛

وعلى توصيات لجنة استرداد أراضى الدولة ؛

وبناءً على ما عرضه المركز الوطنى لتخطيط استخدامات أراضى الدولة ؛

وبعد موافقة مجلس الوزراء ؛

قرار:

(المادة الأولى)

ووفق على إعادة تخصيص قطع الأراضى المبينة فيما بعد من الأراضى المملوكة للدولة ملكية خاصة وفقاً للخرائط والإحداثيات المرفقة :

مساحة ٧٧, ٥٤٢٠ فدان ، تعادل ٢٢٧٧١٧٥٠م^٢، ناحية طريق القاهرة الإسكندرية الصحراوى وفقاً للوحة والإحداثيات المرفقة ، ويرمز لها بالحرف (أ) .

مساحة ٥١, ٦٤٥ فدان ، تعادل ٢٧١١٧٠٦م^٢، ناحية طريق القاهرة الإسكندرية الصحراوى وفقاً للوحة والإحداثيات المرفقة ، ويرمز لها بالحرف (ب) .
لصالح محافظة الجيزة .

مساحة ٥٩, ٢٨٥١ فدان ، تعادل ١١٩٧٩٠٧٥م^٢، ناحية طريق المنيا الغربى وفقاً للوحة والإحداثيات المرفقة ، ويرمز لها بالحرف (ج) .

مساحة ٢٤, ٣٢٧٨١٨ فدان ، تعادل ١٣٧٧١٠٩٦٩٤م^٢، ناحية طريق المنيا الغربى وفقاً للوحة والإحداثيات المرفقة ، ويرمز لها بالحرف (د) .
لصالح محافظة المنيا .

مساحة ٤١, ٧٩٠ فدان ، تعادل ٣٣٢٠٣٨٠٤٣م^٢، ناحية وادى النظرون وفقاً للوحة والإحداثيات المرفقة ويرمز لها بالحرف (هـ) .

مساحة ٨٧, ٨٦٠٠٨ فدان تعادل ٣٦١٣٠٨٩١٣م^٢، ناحية وادى النظرون وفقاً للوحة والإحداثيات المرفقة ويرمز لها بالحرف (و) .
لصالح محافظة البحيرة .

(المادة الثانية)

تقوم محافظات الجيزة والمنيا والبحيرة ، بالتنسيق مع لجنة استرداد أراضى الدولة ، بإدارة واستغلال والتصرف فى مساحات الأراضى المخصصة لكل منهم فى ذلك القرار فى نشاط الاستصلاح والاستزراع وفقاً للقواعد والقوانين المعمول بها فى هذا الشأن فى إطار ما يلى :
عدم الإخلال بأى تصرفات أو مراكز قانونية سابقة على أى جزء من المساحات المخصصة .
عدم مسئولية الدولة عن إيجاد مصدر رى بديل فى حالة نضوب الخزان الجوفى .

مباشرة الإجراءات الإدارية والقانونية اللازمة على تلك المساحات ، وذلك بحصرها على الطبيعة وتحديد التواجدات عليها (أوضاع اليد المستقرة) والتعاقدات المبرمة (إيجار/ بيع ابتدائي - نهائي) وأوجه استخدامها طبقاً للعقود المبرمة وحصر أى تغيرات فى استخداماتها وتحديد المساحات الفضاء والمتخللات .

تحصيل مستحقات الدولة المالية المترتبة على تلك المساحات وفقاً للقواعد والقوانين المعمول بها فى هذا الشأن مع إيداع الحصيلة فى حساب حق الشعب .

(المادة الثالثة)

تؤول إلى المحافظات المذكورة فى المادة الثانية من هذا القرار ما يعادل نسبة (٢٠٪) من قيمة المبالغ المحصلة على تلك الأراضى ، تخصص بعد موافقة رئيس مجلس الوزراء للمشروعات القومية والعامه داخل تلك المحافظات .

(المادة الرابعة)

يتولى وزير الزراعة واستصلاح الأراضى الإشراف على قيام الهيئة العامة لمشروعات التعمير والتنمية الزراعية بما يلى :

تسليم محافظة الجيزة والنيا والبحيرة (كل فيما يخصه) كافة المستندات الموجودة بحوزتها والمتعلقة بالمساحات المبينة فى المادة الأولى من هذا القرار ، بما فيها تلك المثبتة بأى تعاملات تمت على أجزاء منها أياً كان غرضها ، وسواء كان التعامل لجمعية أو أفراد أو شركات خاصة أو عامة ، وذلك بموجب حافظة تسليم مستندات ، خلال مدة أقصاها ثلاثة أشهر على الأكثر من تاريخ نشر هذا القرار .

إصدار تفويض شامل لصالح المحافظات المذكورة ، كل فيما يخصه ، للتعامل على أى تعاقدات ، مسجلة نهائياً ، تقع داخل المساحات المخصصة لكل منها بمقتضى ذلك القرار .

(المادة الخامسة)

يُنشر هذا القرار فى الجريدة الرسمية .

صدر برئاسة الجمهورية فى ٢٥ المحرم سنة ١٤٣٩هـ

(الموافق ١٦ أكتوبر سنة ٢٠١٧ م) .

عبد الفتاح السيسى

٢٠١٧/٥٢٩٢

لوحة توابع حدود اقليم الجمهورية
للأراضي المطلوبة ضمنها لولاية محافظة الجيزة
بتسمية طريق القاهرة الإسكندرية الصحراوية ويرمز لها بالعرف (أ) بنظام WGS84

Y	X	نيل	Y	X	نيل
30° 0' 3.529" N	30° 59' 13.259" E	44	30° 5' 47.198" N	30° 58' 11.043" E	1
30° 0' 0.604" N	30° 59' 0.512" E	45	30° 5' 49.398" N	30° 58' 11.785" E	2
30° 7' 51.184" N	30° 59' 57.262" E	46	30° 5' 56.764" N	30° 58' 18.915" E	3
30° 7' 46.573" N	30° 59' 52.148" E	47	30° 5' 59.086" N	30° 58' 14.087" E	4
30° 7' 51.041" N	30° 59' 6.857" E	48	30° 6' 5.934" N	30° 58' 18.791" E	5
30° 7' 57.524" N	30° 59' 14.101" E	49	30° 6' 10.072" N	30° 58' 19.513" E	6
30° 7' 47.800" N	30° 59' 33.200" E	50	30° 6' 13.499" N	30° 58' 21.483" E	7
30° 7' 54.020" N	30° 59' 28.823" E	51	30° 6' 18.398" N	30° 58' 18.469" E	8
30° 8' 1.636" N	30° 59' 40.220" E	52	30° 7' 9.013" N	30° 57' 28.820" E	9
30° 7' 57.053" N	30° 59' 44.690" E	53	30° 7' 14.900" N	30° 57' 37.834" E	10
30° 7' 58.534" N	30° 59' 44.911" E	54	30° 7' 7.524" N	30° 57' 57.898" E	11
30° 7' 54.570" N	30° 59' 49.299" E	55	30° 7' 27.628" N	30° 57' 51.268" E	12
30° 8' 0.626" N	31° 0' 5.937" E	56	30° 7' 38.979" N	30° 57' 37.442" E	13
30° 7' 54.750" N	31° 0' 20.590" E	57	30° 7' 35.586" N	30° 57' 24.842" E	14
30° 7' 45.859" N	31° 0' 27.657" E	58	30° 7' 32.697" N	30° 57' 18.361" E	15
30° 7' 39.998" N	31° 0' 33.774" E	59	30° 7' 39.619" N	30° 57' 10.809" E	16
30° 7' 35.283" N	31° 0' 35.131" E	60	30° 7' 37.844" N	30° 57' 0.469" E	17
30° 7' 33.995" N	31° 0' 34.373" E	61	30° 7' 42.792" N	30° 56' 54.289" E	18
30° 7' 31.305" N	31° 0' 35.024" E	62	30° 8' 4.832" N	30° 56' 33.744" E	19
30° 7' 24.589" N	31° 0' 40.455" E	63	30° 8' 43.256" N	30° 56' 41.703" E	20
30° 7' 28.289" N	31° 0' 46.342" E	64	30° 8' 47.089" N	30° 56' 43.485" E	21
30° 6' 55.077" N	31° 1' 7.525" E	65	30° 8' 52.045" N	30° 57' 1.340" E	22
30° 6' 49.070" N	31° 0' 59.333" E	66	30° 8' 53.332" N	30° 57' 0.429" E	23
30° 6' 52.972" N	31° 0' 54.422" E	67	30° 9' 1.145" N	30° 57' 18.935" E	24
30° 6' 46.085" N	31° 0' 41.589" E	68	30° 9' 0.128" N	30° 57' 44.449" E	25
30° 6' 54.042" N	31° 0' 34.379" E	69	30° 9' 11.597" N	30° 57' 43.282" E	26
30° 6' 51.443" N	31° 0' 32.731" E	70	30° 9' 14.518" N	30° 57' 40.377" E	27
30° 6' 58.212" N	31° 0' 38.884" E	71	30° 9' 14.612" N	30° 57' 50.927" E	28
30° 6' 57.989" N	31° 0' 29.773" E	72	30° 9' 18.674" N	30° 57' 53.370" E	29
30° 7' 3.934" N	31° 0' 26.731" E	73	30° 9' 15.728" N	30° 57' 57.183" E	30
30° 7' 1.851" N	31° 0' 22.360" E	74	30° 9' 25.389" N	30° 58' 2.004" E	31
30° 7' 6.787" N	31° 0' 16.207" E	75	30° 9' 34.053" N	30° 58' 9.480" E	32
30° 7' 4.426" N	31° 0' 13.268" E	76	30° 9' 34.181" N	30° 58' 9.303" E	33
30° 7' 6.641" N	31° 0' 10.530" E	77	30° 9' 40.177" N	30° 58' 14.314" E	34
30° 7' 6.391" N	31° 0' 10.370" E	78	30° 9' 51.673" N	30° 58' 26.533" E	35
30° 7' 13.332" N	31° 0' 1.828" E	79	30° 9' 2.016" N	30° 58' 5.070" E	36
30° 7' 12.235" N	30° 59' 58.964" E	80	30° 8' 45.554" N	30° 58' 45.214" E	37
30° 7' 12.235" N	30° 59' 57.679" E	81	30° 8' 33.072" N	30° 58' 6.120" E	38
30° 7' 15.524" N	30° 59' 52.850" E	82	30° 8' 31.833" N	30° 58' 4.222" E	39
30° 7' 17.631" N	30° 59' 49.301" E	83	30° 8' 20.300" N	30° 58' 29.658" E	40
30° 7' 17.786" N	30° 59' 47.914" E	84	30° 8' 17.491" N	30° 58' 28.853" E	41
30° 7' 0.668" N	30° 59' 32.238" E	85	30° 8' 16.304" N	30° 58' 26.869" E	42
30° 5' 33.049" N	30° 58' 57.422" E	86	30° 8' 10.895" N	30° 58' 21.726" E	43
5420,77 هكتار تقريبا			22771750		المساحة

لوحة توضيح مسودة القرار الجمهوري
للأراضي الخالية منها لولاية محافظة الجيزة
بمادة طريق القاهرة الأسكندرية الصحراوية ويرمز لها بالعرف (ب)

٧٦٥٩٤

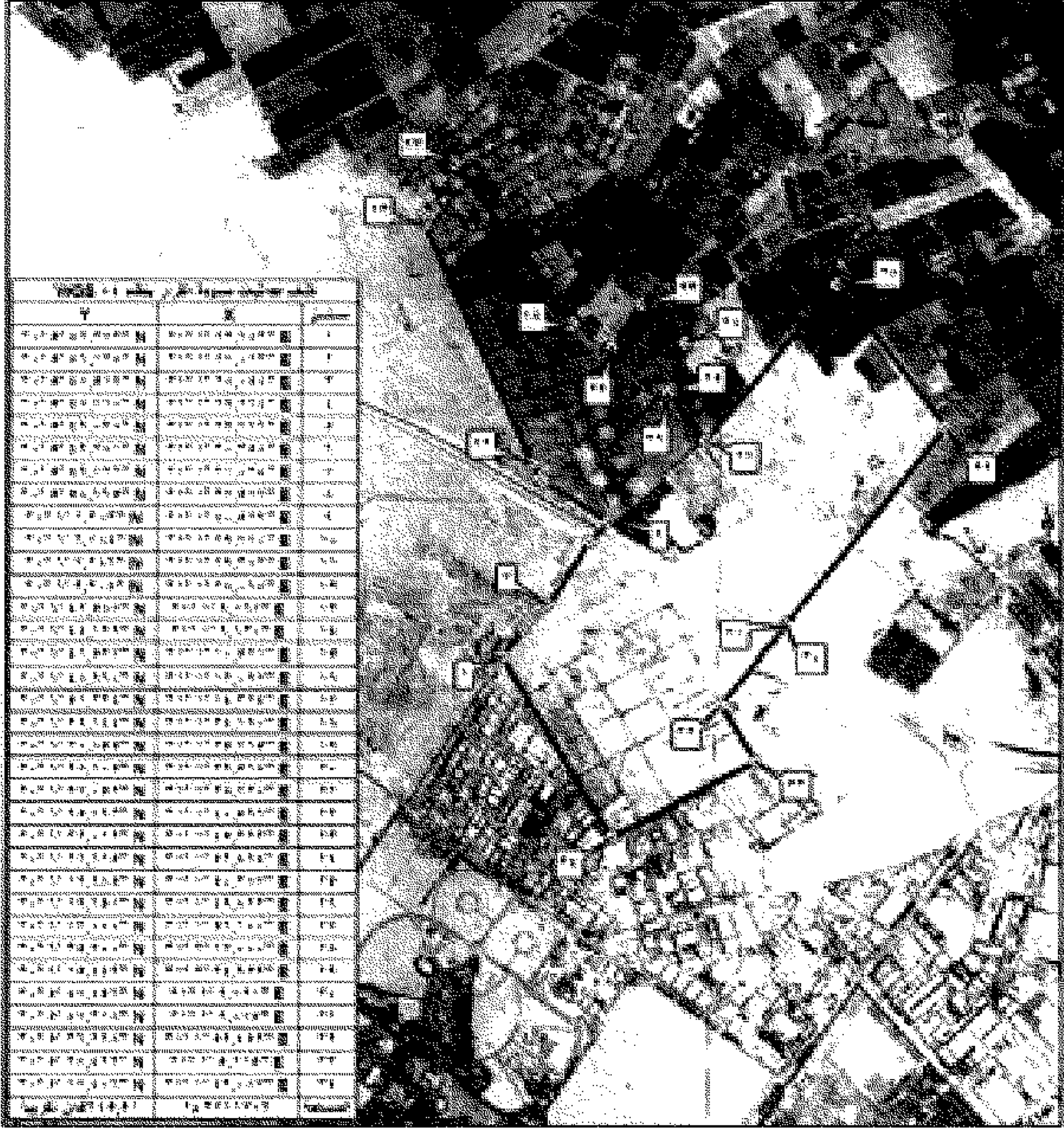

مطابق لـ ...

موقع ...

مبنى ...

مبنى ...

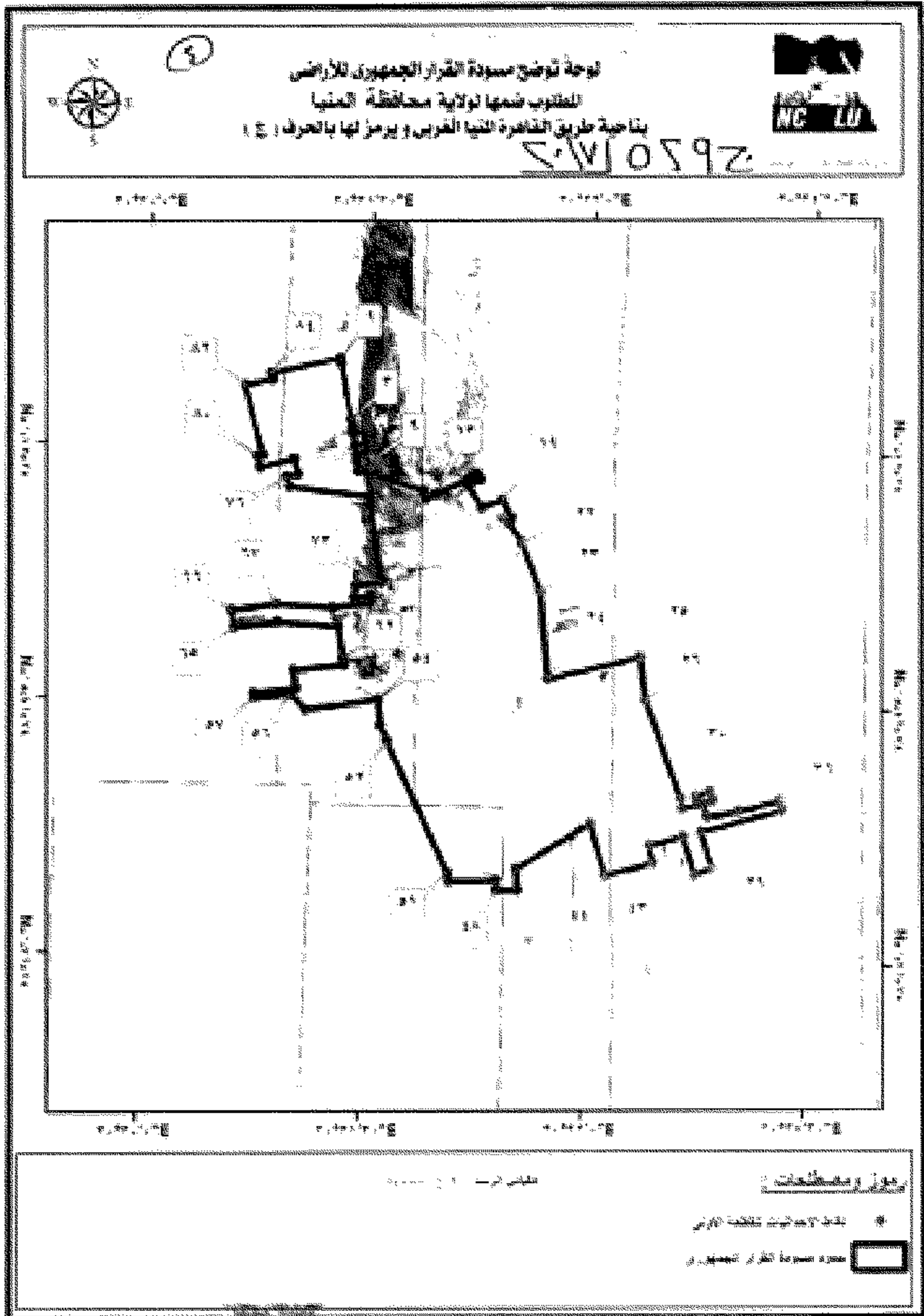

ج ٥٦٩ / ١٧

إحداثيات مسودة الطراز الجمهوري للأراضي
المطرب ضيقها لولاية محافظة النجف
بتأدية طريق تقاطع النجف الغربي و يرمز لها بالحرف (ج) بنظام WGS84

المسجل	X	Y	المسجل	X	Y
1	30° 31' 17.722" E	28° 51' 31.404" N	43	30° 33' 28.247" E	28° 48' 35.108" N
2	30° 31' 18.125" E	28° 51' 29.514" N	44	30° 33' 8.911" E	28° 48' 30.488" N
3	30° 31' 22.004" E	28° 51' 9.642" N	45	30° 33' 2.352" E	28° 48' 48.667" N
4	30° 31' 23.204" E	28° 51' 7.365" N	46	30° 32' 32.807" E	28° 48' 32.360" N
5	30° 31' 23.782" E	28° 51' 4.781" N	47	30° 32' 33.334" E	28° 48' 24.703" N
6	30° 31' 24.615" E	28° 51' 0.744" N	48	30° 32' 24.993" E	28° 48' 24.384" N
7	30° 31' 25.324" E	28° 50' 57.307" N	49	30° 32' 24.446" E	28° 48' 27.922" N
8	30° 31' 25.581" E	28° 50' 55.358" N	50	30° 32' 5.497" E	28° 48' 27.430" N
9	30° 31' 25.914" E	28° 50' 51.598" N	51	30° 32' 4.879" E	28° 48' 30.434" N
10	30° 31' 28.089" E	28° 50' 52.081" N	52	30° 31' 39.259" E	28° 49' 16.402" N
11	30° 31' 52.243" E	28° 50' 44.870" N	53	30° 31' 36.827" E	28° 49' 21.923" N
12	30° 31' 53.548" E	28° 50' 42.315" N	54	30° 31' 35.489" E	28° 49' 30.865" N
13	30° 31' 57.435" E	28° 50' 43.919" N	55	30° 31' 6.280" E	28° 49' 26.906" N
14	30° 32' 11.553" E	28° 50' 50.089" N	56	30° 31' 0.318" E	28° 49' 32.528" N
15	30° 32' 14.446" E	28° 50' 51.329" N	57	30° 30' 45.447" E	28° 49' 30.746" N
16	30° 32' 15.440" E	28° 50' 49.474" N	58	30° 30' 45.310" E	28° 49' 32.459" N
17	30° 32' 16.668" E	28° 50' 47.124" N	59	30° 31' 2.236" E	28° 49' 34.447" N
18	30° 32' 16.222" E	28° 50' 39.893" N	60	30° 31' 1.345" E	28° 49' 40.751" N
19	30° 32' 24.300" E	28° 50' 42.173" N	61	30° 31' 21.501" E	28° 49' 43.098" N
20	30° 32' 28.432" E	28° 50' 36.154" N	62	30° 31' 21.252" E	28° 49' 45.379" N
21	30° 32' 27.790" E	28° 50' 33.494" N	63	30° 31' 18.901" E	28° 49' 56.394" N
22	30° 32' 32.773" E	28° 50' 27.240" N	64	30° 30' 54.489" E	28° 49' 57.858" N
23	30° 32' 40.437" E	28° 50' 9.832" N	65	30° 30' 36.878" E	28° 49' 55.366" N
24	30° 32' 44.090" E	28° 49' 39.240" N	66	30° 30' 35.547" E	28° 50' 1.414" N
25	30° 33' 21.722" E	28° 49' 47.412" N	67	30° 30' 53.617" E	28° 50' 4.001" N
26	30° 33' 24.362" E	28° 49' 32.050" N	68	30° 31' 16.685" E	28° 50' 3.050" N
27	30° 33' 39.048" E	28° 48' 55.075" N	69	30° 31' 31.323" E	28° 50' 4.950" N
28	30° 33' 39.903" E	28° 48' 54.586" N	70	30° 31' 31.224" E	28° 50' 7.475" N
29	30° 33' 46.106" E	28° 48' 55.979" N	71	30° 31' 25.357" E	28° 50' 6.865" N
30	30° 33' 45.266" E	28° 48' 58.939" N	72	30° 31' 25.896" E	28° 50' 10.901" N
31	30° 33' 50.960" E	28° 49' 0.634" N	73	30° 31' 36.090" E	28° 50' 12.147" N
32	30° 33' 52.348" E	28° 48' 57.842" N	74	30° 31' 30.179" E	28° 50' 42.761" N
33	30° 33' 48.383" E	28° 48' 58.198" N	75	30° 30' 58.054" E	28° 50' 45.572" N
34	30° 33' 50.061" E	28° 48' 51.665" N	76	30° 30' 56.854" E	28° 50' 49.120" N
35	30° 34' 2.549" E	28° 48' 53.754" N	77	30° 31' 1.377" E	28° 50' 50.122" N
36	30° 34' 19.238" E	28° 48' 57.547" N	78	30° 30' 59.733" E	28° 50' 55.647" N
37	30° 34' 19.996" E	28° 48' 54.399" N	79	30° 30' 46.218" E	28° 50' 52.415" N
38	30° 33' 47.961" E	28° 48' 46.296" N	80	30° 30' 44.960" E	28° 50' 56.294" N
39	30° 33' 52.331" E	28° 48' 33.811" N	81	30° 30' 47.003" E	28° 50' 56.806" N
40	30° 33' 45.410" E	28° 48' 31.199" N	82	30° 30' 39.509" E	28° 51' 21.273" N
41	30° 33' 40.315" E	28° 48' 44.587" N	83	30° 30' 50.499" E	28° 51' 23.558" N
42	30° 33' 26.757" E	28° 48' 41.288" N	84	30° 30' 49.739" E	28° 51' 25.604" N
المساحة	11979075	م ²	2851,59	م ²	م ²

2620 2017

مطابقاً مع خطة الحدود المصرية مع ليبيا
مطابقاً مع خطة ليبيا مع ليبيا
تاريخ: 16 أكتوبر 2017

نقطة	خط العرض	خط الطول	نقطة	خط العرض	خط الطول
201	30° 42' 51.782" N	30° 47' 9.347" E	213	30° 38' 27.591" N	30° 35' 36.482" E
202	30° 42' 55.551" N	30° 47' 2.877" E	214	30° 38' 33.477" N	30° 35' 11.177" E
203	30° 42' 13.595" N	30° 46' 57.210" E	215	30° 38' 37.759" N	30° 34' 10.697" E
204	30° 42' 3.024" N	30° 46' 57.130" E	216	30° 38' 31.851" N	30° 34' 01.870" E
205	30° 41' 31.070" N	30° 46' 38.117" E	217	30° 38' 1.657" N	30° 33' 52.857" E
206	30° 41' 24.778" N	30° 46' 34.690" E	218	30° 38' 30.215" N	30° 33' 34.378" E
207	30° 41' 11.552" N	30° 46' 29.360" E	219	30° 38' 30.097" N	30° 33' 36.535" E
208	30° 40' 47.007" N	30° 46' 18.100" E	220	30° 38' 25.847" N	30° 33' 27.779" E
209	30° 40' 44.500" N	30° 46' 14.220" E	221	30° 38' 25.777" N	30° 33' 24.587" E
210	30° 40' 13.360" N	30° 46' 11.830" E	222	30° 38' 17.460" N	30° 33' 42.001" E
211	30° 40' 38.567" N	30° 46' 14.827" E	223	30° 38' 24.827" N	30° 33' 41.736" E
212	30° 40' 34.001" N	30° 46' 14.617" E	224	30° 38' 30.443" N	30° 33' 54.007" E
213	30° 40' 31.400" N	30° 46' 30.619" E	225	30° 38' 31.547" N	30° 33' 46.562" E
214	30° 40' 26.782" N	30° 46' 27.821" E	226	30° 38' 11.180" N	30° 33' 51.783" E
215	30° 40' 27.300" N	30° 46' 30.440" E	227	30° 38' 24.733" N	30° 33' 56.856" E
216	30° 40' 3.000" N	30° 46' 34.880" E	228	30° 38' 44.777" N	30° 33' 51.070" E
217	30° 39' 58.617" N	30° 46' 34.000" E	229	30° 38' 38.040" N	30° 33' 11.570" E
218	30° 39' 51.031" N	30° 46' 27.001" E	230	30° 38' 30.857" N	30° 33' 44.700" E
219	30° 39' 47.250" N	30° 46' 29.141" E	231	30° 38' 24.707" N	30° 33' 0.214" E
220	30° 39' 47.000" N	30° 46' 26.571" E	232	30° 38' 23.750" N	30° 33' 3.012" E
221	30° 39' 40.611" N	30° 46' 24.001" E	233	30° 38' 21.000" N	30° 33' 51.000" E
222	30° 39' 35.000" N	30° 46' 21.200" E	234	30° 38' 18.100" N	30° 33' 18.000" E
223	30° 39' 31.001" N	30° 46' 18.000" E	235	30° 38' 08.677" N	30° 33' 1.481" E
224	30° 39' 28.000" N	30° 46' 1.070" E	236	30° 38' 24.124" N	30° 33' 4.826" E
225	30° 39' 14.500" N	30° 45' 1.000" E	237	30° 38' 12.400" N	30° 33' 21.743" E
226	30° 39' 21.000" N	30° 45' 03.854" E	238	30° 38' 10.500" N	30° 33' 48.007" E
227	30° 39' 24.000" N	30° 45' 07.438" E	239	30° 38' 03.000" N	30° 33' 54.500" E
228	30° 39' 24.500" N	30° 45' 0.201" E	240	30° 38' 00.000" N	30° 33' 54.100" E
229	30° 39' 23.500" N	30° 45' 00.000" E	241	30° 38' 00.000" N	30° 33' 50.000" E
230	30° 39' 23.500" N	30° 45' 00.000" E	242	30° 38' 00.000" N	30° 33' 50.000" E
231	30° 39' 23.500" N	30° 45' 00.000" E	243	30° 38' 00.000" N	30° 33' 50.000" E
232	30° 39' 23.500" N	30° 45' 00.000" E	244	30° 38' 00.000" N	30° 33' 50.000" E
233	30° 39' 23.500" N	30° 45' 00.000" E	245	30° 38' 00.000" N	30° 33' 50.000" E
234	30° 39' 23.500" N	30° 45' 00.000" E	246	30° 38' 00.000" N	30° 33' 50.000" E
235	30° 39' 23.500" N	30° 45' 00.000" E	247	30° 38' 00.000" N	30° 33' 50.000" E
236	30° 39' 23.500" N	30° 45' 00.000" E	248	30° 38' 00.000" N	30° 33' 50.000" E
237	30° 39' 23.500" N	30° 45' 00.000" E	249	30° 38' 00.000" N	30° 33' 50.000" E
238	30° 39' 23.500" N	30° 45' 00.000" E	250	30° 38' 00.000" N	30° 33' 50.000" E
239	30° 39' 23.500" N	30° 45' 00.000" E	251	30° 38' 00.000" N	30° 33' 50.000" E
240	30° 39' 23.500" N	30° 45' 00.000" E	252	30° 38' 00.000" N	30° 33' 50.000" E
241	30° 39' 23.500" N	30° 45' 00.000" E	253	30° 38' 00.000" N	30° 33' 50.000" E
242	30° 39' 23.500" N	30° 45' 00.000" E	254	30° 38' 00.000" N	30° 33' 50.000" E
243	30° 39' 23.500" N	30° 45' 00.000" E	255	30° 38' 00.000" N	30° 33' 50.000" E
244	30° 39' 23.500" N	30° 45' 00.000" E	256	30° 38' 00.000" N	30° 33' 50.000" E
245	30° 39' 23.500" N	30° 45' 00.000" E	257	30° 38' 00.000" N	30° 33' 50.000" E
246	30° 39' 23.500" N	30° 45' 00.000" E	258	30° 38' 00.000" N	30° 33' 50.000" E
247	30° 39' 23.500" N	30° 45' 00.000" E	259	30° 38' 00.000" N	30° 33' 50.000" E
248	30° 39' 23.500" N	30° 45' 00.000" E	260	30° 38' 00.000" N	30° 33' 50.000" E
249	30° 39' 23.500" N	30° 45' 00.000" E	261	30° 38' 00.000" N	30° 33' 50.000" E
250	30° 39' 23.500" N	30° 45' 00.000" E	262	30° 38' 00.000" N	30° 33' 50.000" E
251	30° 39' 23.500" N	30° 45' 00.000" E	263	30° 38' 00.000" N	30° 33' 50.000" E
252	30° 39' 23.500" N	30° 45' 00.000" E	264	30° 38' 00.000" N	30° 33' 50.000" E
253	30° 39' 23.500" N	30° 45' 00.000" E	265	30° 38' 00.000" N	30° 33' 50.000" E
254	30° 39' 23.500" N	30° 45' 00.000" E	266	30° 38' 00.000" N	30° 33' 50.000" E
255	30° 39' 23.500" N	30° 45' 00.000" E	267	30° 38' 00.000" N	30° 33' 50.000" E
256	30° 39' 23.500" N	30° 45' 00.000" E	268	30° 38' 00.000" N	30° 33' 50.000" E
257	30° 39' 23.500" N	30° 45' 00.000" E	269	30° 38' 00.000" N	30° 33' 50.000" E
258	30° 39' 23.500" N	30° 45' 00.000" E	270	30° 38' 00.000" N	30° 33' 50.000" E
259	30° 39' 23.500" N	30° 45' 00.000" E	271	30° 38' 00.000" N	30° 33' 50.000" E
260	30° 39' 23.500" N	30° 45' 00.000" E	272	30° 38' 00.000" N	30° 33' 50.000" E
261	30° 39' 23.500" N	30° 45' 00.000" E	273	30° 38' 00.000" N	30° 33' 50.000" E
262	30° 39' 23.500" N	30° 45' 00.000" E	274	30° 38' 00.000" N	30° 33' 50.000" E

٢٠١٧/١٠/١٦

إحداثيات مسودة القرار الجمهوري للأراضي المطلوب ضمها
لولاية محافظة البحيرة

بنوعية وادى النظرون ويرمز لها بالحرف (هـ) بنظام WGS84

القطر	X	Y
1	29° 57' 49.211"E	30° 33' 42.357"N
2	29° 58' 15.514"E	30° 33' 33.429"N
3	29° 58' 37.614"E	30° 33' 23.630"N
4	30° 7' 48.104"E	30° 30' 9.009"N
5	30° 6' 36.560"E	30° 29' 19.650"N
6	30° 6' 34.016"E	30° 29' 20.482"N
7	30° 6' 33.257"E	30° 29' 17.863"N
8	30° 1' 44.168"E	30° 29' 59.456"N
9	30° 2' 29.035"E	30° 29' 15.820"N
10	30° 2' 22.868"E	30° 29' 11.092"N
11	30° 2' 36.333"E	30° 24' 57.780"N
12	30° 3' 5.321"E	30° 24' 13.425"N
13	30° 3' 44.331"E	30° 23' 38.465"N
14	30° 4' 11.622"E	30° 23' 11.338"N
15	30° 4' 28.328"E	30° 23' 38.265"N
16	30° 7' 41.448"E	30° 22' 6.103"N
17	30° 7' 30.135"E	30° 21' 45.575"N
18	30° 7' 29.020"E	30° 21' 46.777"N
19	30° 5' 15.653"E	30° 21' 26.662"N
20	30° 5' 0.507"E	30° 21' 28.007"N
21	30° 4' 58.880"E	30° 21' 22.541"N
22	30° 6' 41.437"E	30° 19' 35.937"N
23	30° 6' 59.650"E	30° 19' 40.044"N
24	30° 7' 38.961"E	30° 18' 58.569"N
25	30° 4' 19.520"E	30° 19' 45.616"N
26	29° 59' 21.346"E	30° 14' 28.453"N
27	29° 57' 30.119"E	30° 14' 45.464"N
28	29° 57' 42.981"E	30° 30' 29.539"N
29	29° 58' 17.534"E	30° 30' 2.521"N
30	29° 58' 43.393"E	30° 30' 20.400"N
31	29° 58' 41.629"E	30° 30' 22.023"N
32	29° 58' 43.388"E	30° 30' 23.884"N
33	29° 58' 7.923"E	30° 30' 57.501"N
34	29° 57' 43.154"E	30° 30' 42.561"N
35	29° 57' 44.244"E	30° 32' 9.965"N
36	29° 59' 10.171"E	30° 28' 35.935"N
37	29° 58' 24.791"E	30° 28' 41.555"N
38	29° 58' 59.916"E	30° 28' 8.389"N
39	29° 58' 51.694"E	30° 28' 1.742"N
40	30° 4' 55.527"E	30° 30' 38.654"N
41	30° 5' 6.681"E	30° 30' 51.539"N
42	30° 5' 21.085"E	30° 30' 38.800"N
43	30° 5' 10.072"E	30° 30' 25.300"N
مساحة	332038043 م ²	79041 هكتار تقريبا

إحداثيات مسودة القرار الجمهوري للأراضي المطلوب ضمها
لولاية محافظة البحيرة

بناحية وادي النطرون ويرمز لها بالحرف (و) بنظام WGS84

المسجل	X	Y
1	30° 8' 31.310"E	30° 18' 48.203"N
2	30° 10' 26.896"E	30° 17' 32.617"N
3	30° 11' 39.378"E	30° 17' 36.367"N
4	30° 11' 53.939"E	30° 17' 27.464"N
5	30° 11' 47.874"E	30° 17' 22.928"N
6	30° 12' 16.730"E	30° 16' 54.101"N
7	30° 12' 37.597"E	30° 16' 42.623"N
8	30° 12' 35.438"E	30° 16' 14.046"N
9	30° 13' 39.973"E	30° 15' 16.971"N
10	30° 13' 48.233"E	30° 15' 23.104"N
11	30° 17' 0.996"E	30° 12' 30.635"N
12	30° 17' 33.330"E	30° 12' 57.697"N
13	30° 17' 27.677"E	30° 13' 2.922"N
14	30° 17' 31.617"E	30° 13' 6.348"N
15	30° 17' 28.019"E	30° 13' 9.775"N
16	30° 17' 40.351"E	30° 13' 19.899"N
17	30° 17' 46.684"E	30° 13' 13.453"N
18	30° 17' 55.002"E	30° 13' 23.481"N
19	30° 18' 17.630"E	30° 13' 3.510"N
20	30° 18' 20.263"E	30° 8' 2.578"N
21	30° 11' 38.588"E	30° 7' 39.638"N
22	30° 7' 58.174"E	30° 7' 42.889"N
23	30° 3' 32.505"E	30° 7' 26.988"N
24	30° 4' 7.413"E	30° 8' 9.762"N
25	30° 4' 12.692"E	30° 8' 10.216"N
26	30° 4' 12.432"E	30° 8' 19.011"N
27	30° 4' 1.739"E	30° 8' 19.165"N
28	30° 4' 1.673"E	30° 8' 14.066"N
29	30° 1' 35.811"E	30° 9' 43.601"N
30	30° 1' 35.107"E	30° 10' 43.327"N
31	30° 1' 55.839"E	30° 10' 44.157"N
المساحة	361308913 م ²	86008.87 فدان تقريبا